



Universidad  
Norbert Wiener  
Posgrado

VERY GOOD  
★★★★



# MAESTRÍA EN SALUD PÚBLICA

# PRESENTACIÓN

La Maestría en Salud Pública del Posgrado de la Universidad Norbert Wiener tiene como propósito formar líderes altamente capacitados para abordar los desafíos de la salud global y comunitaria, con un enfoque integral que combine la promoción de la salud, la prevención de enfermedades, la gestión de políticas públicas y la investigación aplicada en salud.

Nuestro programa está diseñado para desarrollar habilidades en la planificación, implementación y evaluación de programas de salud pública, así como en el análisis de problemas de salud a nivel local, nacional e internacional. A través de metodologías prácticas como estudios de caso, simulaciones y trabajo en equipo, los estudiantes adquieren herramientas avanzadas para gestionar proyectos de salud y liderar iniciativas de mejora en políticas y servicios de salud.

Los egresados estarán preparados para desempeñarse en puestos clave en instituciones gubernamentales, organizaciones no gubernamentales, centros de investigación, hospitales, clínicas y empresas del sector salud. Además, estarán capacitados para formular y evaluar políticas de salud pública, diseñar intervenciones eficaces para el bienestar de la población y contribuir al desarrollo de estrategias para enfrentar problemas de salud emergentes.

Te invitamos a avanzar en tu formación profesional. Estudia con nosotros y prepárate para liderar el cambio en el ámbito de la salud pública, contribuyendo a la mejora de la calidad de vida y la equidad en salud de las comunidades.



# ¿POR QUÉ ELEGIRNOS?



## ENFOQUE INTEGRAL

Ofrece una formación ética e integral en salud pública, enfocada en resolver problemas a nivel individual y colectivo.



## MALLA CURRICULAR

Innovadora y articulada, diseñado para fortalecer las competencias de los profesionales de la salud y promover su desarrollo integral en el campo.



## CERTIFICACIONES PROGRESIVAS

Los estudiantes obtienen certificaciones progresivas que validan sus competencias a lo largo del programa.



## PLANA DOCENTE

Especialistas e investigadores RENACYT con trayectoria en el sector salud, reconocidos por su experiencia y contribuciones en el campo.



## MISIÓN ACADÉMICA (OPCIONAL)

Vive una experiencia internacional enriquecedora a través de una misión académica presencial, donde podrás ampliar tu visión profesional, fortalecer tu perfil y generar valiosas redes de contacto.



# MISIÓN ACADÉMICA INTERNACIONAL

(opcional)

## Gestión de la Calidad, Sistemas de Información e Inteligencia Artificial en Salud

Universidad del Norte de  
Barranquilla - Colombia 

La Misión Académica Internacional en la Universidad del Norte – Barranquilla, Colombia se desarrolla en una institución reconocida por su enfoque en excelencia académica, innovación y vinculación con el entorno empresarial y social.

La experiencia se realiza en un entorno académico moderno, que promueve el análisis, el intercambio de conocimientos y el desarrollo de competencias estratégicas, a través de espacios diseñados para la formación de alto nivel y el aprendizaje aplicado.

Esta misión permitirá a los participantes ampliar su visión internacional, fortalecer su perfil profesional y acceder a buenas prácticas académicas y de gestión, en un contexto que impulsa la innovación, la investigación y el impacto positivo en la comunidad.

La Universidad se reserva el derecho de realizar ajustes en la programación académica, plana docente, actividades y/o sedes de la misión académica internacional, por motivos académicos, operativos o de fuerza mayor. Cualquier modificación será comunicada oportunamente.



### CERTIFICACIÓN

Curso Internacional en “Gestión de la Calidad, Sistemas de Información e Inteligencia Artificial en Salud” otorgado por la Universidad del Norte de Barranquilla - Colombia.



**Inicio**  
2026



**Modalidad**  
Presencial



# MISIÓN ACADÉMICA INTERNACIONAL

(opcional)

## **Construyendo Puentes en Salud Pública:**

Desafíos y Lecciones desde la Atención Primaria en Salud

Universidad Andrés Bello – Chile 

Vive una misión académica internacional en la Universidad Andrés Bello, enfocada en el análisis de los principales desafíos de la Salud Pública desde la Atención Primaria, eje clave para el fortalecimiento de los sistemas de salud.

A través de talleres prácticos, sesiones académicas con expertos del sector y el análisis de experiencias y casos aplicados, profundizarás en estrategias para mejorar la gestión en Atención Primaria, optimizar procesos asistenciales, fortalecer la articulación entre niveles de atención y diseñar soluciones innovadoras orientadas al impacto en la salud pública.

Esta experiencia permitirá comprender cómo la innovación, la gestión y la toma de decisiones estratégicas contribuyen a enfrentar los retos actuales del ecosistema de salud desde una perspectiva local e internacional.



**Universidad  
Andrés Bello®**

### **CERTIFICACIÓN**

**Curso Internacional en “Construyendo Puentes en Salud Pública: Desafíos y Lecciones desde la Atención Primaria en Salud” otorgado por la Universidad Andrés Bello – Chile.**



**Inicio  
2026**



**Modalidad  
Presencial**

La Universidad se reserva el derecho de realizar ajustes en la programación académica, plana docente, actividades y/o sedes de la misión académica internacional, por motivos académicos, operativos o de fuerza mayor. Cualquier modificación será comunicada oportunamente.





# NUESTROS CONVENIOS Y ALIANZAS INTERNACIONALES



## **ESPAÑA**

Universidad Pontificia  
de Salamanca

Universidad Miguel  
Hernández de Elche



## **MÉXICO**

Universidad del Valle  
de México-UVM



## **COLOMBIA**

Universidad CES

Universidad Antonio Nariño

Universidad del Norte de  
Barranquilla



## **CHILE**

Universidad Andrés Bello

## **EXPERIENCIA INTERNACIONAL COMPLEMENTARIA**

Desarrollamos actividades de internacionalización como un aspecto fundamental para complementar la formación de nuestros maestrandos, tales como foros académicos internacionales, masterclasses, pasantías y clases espejo, en convenio con universidades de prestigio.

Estas iniciativas proporcionan a nuestros estudiantes de posgrado una perspectiva global y estratégica, al mismo tiempo que fortalecen su red de contactos profesionales.

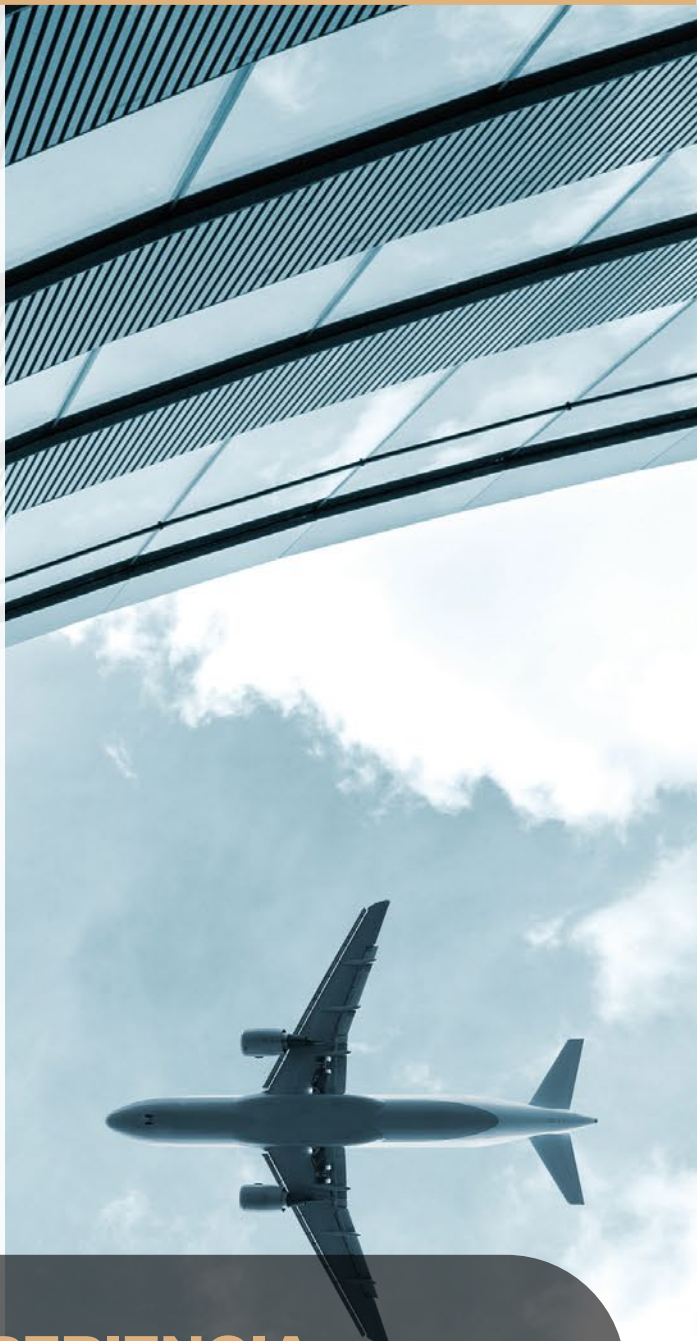

# MALLA CURRICULAR ALTAMENTE ESPECIALIZADA

CICLO I	Gestión de recursos humanos en salud y habilidades gerenciales(**)	Demografía(*)	Bioestadística(*)	Metodología de la investigación
CICLO II	Gestión en salud pública y políticas públicas en salud(**)	Sistemas de información en salud(*)	Epidemiología en la salud pública(*)	Seminario de Tesis 1
CICLO III	Gestión de redes integradas en salud(**)	Promoción y prevención en salud(**)	Economía y finanzas para la salud pública(**)	Seminario de Tesis 2
CICLO IV	Gestión de proyectos de inversión pública en salud(**)	Gestión de la calidad en salud	Bioética en salud pública	Seminario de Tesis 3



## CERTIFICACIONES

- Certificado en Epidemiología. (\*)
- Certificado en Políticas Públicas en Salud. (\*\*)

(\*) La universidad se reserva el derecho de realizar ajustes en la malla curricular como parte de su compromiso con la mejora continua. De presentarse alguna modificación en la programación académica, esta será informada con la debida anticipación.



# NUESTRA METODOLOGÍA

## AULA INVERTIDA O APRENDIZAJE INVERTIDO

Se fomenta el aprendizaje autónomo mediante el estudio de la teoría en casa, utilizando los materiales diseñados por el docente especialista y disponibles en la plataforma virtual CANVAS. De esta manera, los estudiantes pueden aplicar la teoría durante las clases en Zoom, con la orientación y el apoyo del docente.

## CONFERENCIAS Y CHARLAS

Conferencias de expertos en Salud Pública. Estas sesiones buscan fortalecer habilidades de liderazgo, gestión y toma de decisiones, preparando a los participantes para enfrentar los desafíos más complejos en salud pública.

## MÉTODO DEL CASO

Nuestro programa brinda formación integral mediante el análisis de casos reales, simulaciones y prácticas en escenarios de salud. Preparamos a los estudiantes para tomar decisiones eficaces y gestionar servicios de salud, enfrentando los retos en salud pública y bienestar comunitario.

## APRENDIZAJE POR PROYECTOS

Las asignaturas de seminario de tesis utilizan metodologías de "Aprendizaje por proyectos" y "mentoría", orientadas al desarrollo de productos para la creación del proyecto de investigación, con el objetivo de obtener el grado académico.

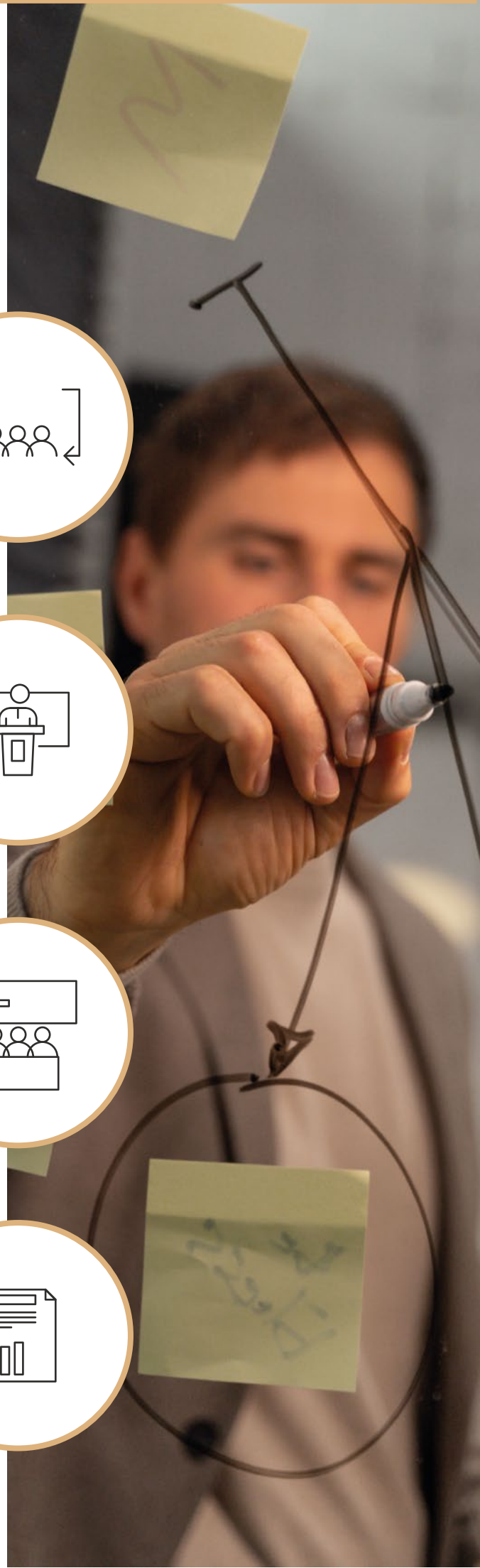
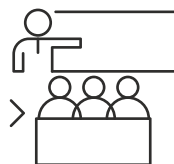
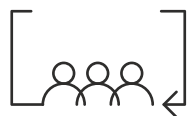





# PERFIL EGRESADO

Al finalizar la Maestría en Salud Pública, estarás capacitado para:

- Liderar y tomar decisiones en el ámbito de la salud pública, con enfoque intercultural, equidad y responsabilidad social.
- Formular e implementar estrategias para mejorar el acceso y cobertura en las Instituciones Prestadoras de Servicios de Salud (IPRESS).
- Desarrollar políticas integrales centradas en la persona, familia y comunidad, promoviendo la salud.
- Gestionar y organizar las IPRESS con enfoque territorial y conforme al marco político y legal.
- Analizar la realidad local, regional y nacional para proponer mejoras continuas en salud.
- Investigar y generar soluciones innovadoras para los problemas de salud pública.
- Formar nuevos profesionales en importantes instituciones educativas de salud.



## ¿A QUIÉN ESTÁ DIRIGIDO?

Profesionales multidisciplinares orientados al área de la salud, con competencias e intereses especializados en la salud pública, capaces de abordar de manera integral los desafíos y necesidades del sector.

# PLANA DOCENTE

## **ROSA ISABEL MEZARINA GARCÍA**

Coordinadora académica de la maestría. Cirujano dentista. Magister en Odontoestomatología de Salud Pública y Doctorando en Ciencias de la Salud por la Universidad Nacional Mayor de San Marcos. Estudios de Doctorado en Educación en la Universidad Privada Norbert Wiener. Exdirectora de la Clínica Odontológica de la Universidad Privada Norbert Wiener.

## **CÉSAR ARELLANO SACRAMENTO**

Cirujano dentista. Magister en Salud Pública. Maestrando en Epidemiología Clínica. Doctorando en Educación. Egresado de la segunda especialidad de estadística en Investigación. Docente universitario en cursos relacionados a investigación. Investigador RENACYT.

## **MIGUEL ÁNGEL CARRERA MUÑOZ**

Biólogo por la Universidad Nacional de Trujillo y Maestro en Ciencias con Mención en Gestión Ambiental. Egresado de la Maestría en Ciencia Criminalística y del Doctorado en Medio Ambiente y Desarrollo Sostenible. Es docente de posgrado en la Universidad Norbert Wiener y fue Coordinador de Servicios Periciales en el Ministerio Público.

## **ROCÍO HERMOZA MOQUILLAZA**

Químico Farmacéutico en la Universidad Nacional San Luis Gonzaga de Ica. Segunda especialidad en Estadística de Investigación en la Universidad Cayetano Heredia. Actualmente es Químico Farmacéutico del Área de Eficacia, Seguridad y Calidad en la Dirección General de Medicamentos Insumos y Drogas.

## **CARLOS JAIMES VELÁSQUEZ**

Estadístico e Informático por la Universidad Nacional Santiago Antúnez de Mayolo. Magíster en Salud Pública con Mención en Epidemiología y Candidato a Doctor en Salud Pública, con experiencia en investigación en salud y otras disciplinas.



# PLANA DOCENTE

## **MANUEL JESÚS LOAYZA ALARICO**

Médico egresado de la UNMSM y Epidemiólogo con Registro Nacional de Especialista. Doctor y Magíster en Salud Pública por la Universidad Nacional Federico Villarreal. Fue Director General del Centro Nacional de Epidemiología del MINSA.

## **PEDRO JESÚS MENDOZA ARANA**

Médico Cirujano por la Universidad Nacional Mayor de San Marcos. Con estudios de posgrado en Salud Integral en Harvard y un Master of Science en Londres. Doctor en Medicina por la UNMSM y consultor en Gestión en Salud y Economía de la Salud.

## **LUIS ÁNGEL ORDOÑEZ IBARGÜEN**

Magíster en Gerencia en Salud y Docencia Universitaria, y Doctorando en Ciencias e Investigación Epidemiológica. Especialista en epidemiología de campo y coordinador de la Unidad Técnica de Vigilancia Epidemiológica de EDA – IRA, con publicaciones en OXFORD Academic y Lancet. Investigador Renacyt.

## **BEATRIZ QUISPE QUILLE**

Licenciada en Nutrición Humana (Universidad Nacional del Altiplano) y Magíster en Gerencia Social (Pontificia Universidad Católica del Perú). Miembro del equipo técnico del MINSA, brinda asistencia en diseño y evaluación de programas de desarrollo social.

## **ANTERO ENRIQUE YACARINI MARTÍNEZ**

Licenciado en Biología (Microbiología y Parasitología) y en Educación (Ciencias Naturales). Maestro en Ciencias de la Educación (Psicopedagogía Cognitiva) y en Ciencias (Microbiología); Máster en Bioética. Doctor en Ciencias Biológicas (Universidad Nacional de Trujillo) y miembro del Comité de Ética del INS, Perú.

# PLANA DOCENTE

## ÓSCAR RAÚL UGARTE UBILLUZ

Director General de la Escuela Nacional de Salud Pública. Ex Ministro de Salud del Perú, Magister en Gestión de Políticas Públicas por la Universidad de Barcelona – España. Médico Cirujano. Facultad de medicina San Fernando. Universidad Nacional Mayor de San Marcos.

## RAÚL VALDIVIEZO LÓPEZ

Economista, magíster y doctor en Gestión Pública, con más de 15 años de experiencia en planeamiento estratégico, estadística y gestión de la información. Ha ocupado cargos directivos en EsSalud y en el Ministerio de la Mujer y Poblaciones Vulnerables, liderando proyectos de inversión y planificación institucional.

# INVITADOS INTERNACIONALES DOCENTE

## RUBÉN DARÍO GÓMEZ ARIAS (COLOMBIA)

Doctor en Salud Pública por la Universidad de Alicante. Magíster en Salud Pública por la Universidad de Antioquia – Facultad Nacional de Salud Pública. Médico salubrista, profesor e investigador universitario, con experiencia en epidemiología aplicada a la gestión de políticas, programas, proyectos y servicios de Salud Pública.

## MARIANO GUERRERO FERNÁNDEZ (ESPAÑA)

Doctor en medicina y cirugía por la Universidad de Valencia. Catedrático de gestión y planificación de servicios sanitarios de la Universidad Católica de Murcia (UCAM). Presidente del Consejo Asesor de la Sociedad Española de Directivos de la Salud (SEDISA)



# ¿QUÉ GRADO RECIBIRÁS?

Reconocido  
por SUNEDU



**SUNEDU**  
SUPERINTENDENCIA  
NACIONAL DE EDUCACIÓN  
SUPERIOR UNIVERSITARIA

Una vez aprobados todos los cursos y sustentada tu tesis, recibirás el grado de **Maestro en Salud Pública**, a nombre de la Universidad Norbert Wiener.

**Indispensable:** \*Aprobar todos los cursos. \*Asistir al 90% del programa. \*Acreditar conocimiento de un idioma extranjero. \*Sustentar y aprobar el trabajo de investigación.



# INFORMACIÓN GENERAL



## INICIO

30 de marzo del 2026



## DURACIÓN

16 meses (1 año 4 meses)



## MODALIDAD

a distancia



## HORARIO

Sábados de  
8:00 a.m. a 1:30 p.m.



## CRÉDITOS

48 créditos  
1,024 horas académicas

\*La Universidad Norbert Wiener se reserva el derecho de hacer cambios en el programa por motivos de fuerza mayor.

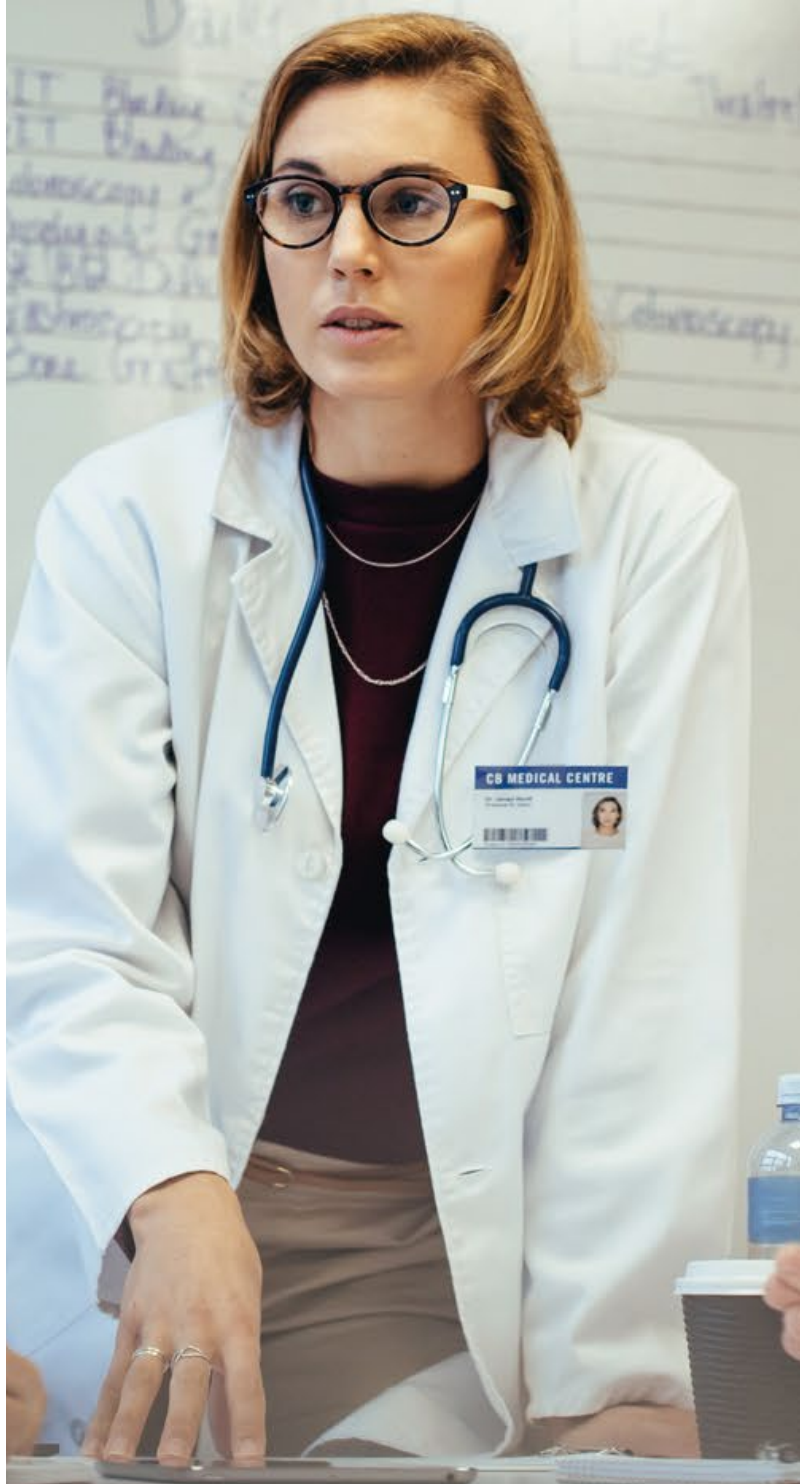

# ¿CUÁNTO SERÁ TU INVERSIÓN?

	REGULAR	15% OFF REFERIDOS	20% OFF CONVENIO	30% OFF EGRESADO UNW
Inversión	<b>s/ 17<sup>,200</sup></b>	<b>s/ 14<sup>,710</sup></b>	<b>s/ 13<sup>,880</sup></b>	<b>s/ 12<sup>,220</sup></b>
Admisión	<b>S/ 300</b>	<b>S/ 300</b>	<b>S/ 300</b>	<b>S/ 300</b>
Matrícula	<b>S/ 300</b>	<b>S/ 300</b>	<b>S/ 300</b>	<b>S/ 300</b>
16 Cuotas	<b>S/ 1,038</b>	<b>S/ 882</b>	<b>S/ 830</b>	<b>S/ 726</b>
20 Cuotas	<b>S/ 830</b>	<b>S/ 706</b>	<b>S/ 664</b>	<b>S/ 581</b>

\*\*Precios válidos solo durante la campaña de admisión 2026. Sujetos a variación en futuras convocatorias.

\*Los descuentos se aplican sobre la cuota regular. \*Consulta por nuestro financiamiento directo en 16 y 20 cuotas sin intereses, ofrecido por la UNW o hasta 24 o 36 cuotas sin intereses con Scotiabank. Consulta condiciones.



## REQUISITOS

- Grado académico de Bachiller registrado en SUNEDU.
- Solicitud de Admisión, debidamente completada.
- Copia de DNI, Pasaporte vigente o Carné de Extranjería.
- Recibo de pago por derecho de admisión (S/. 300).
- Foto digital que cumpla con las características solicitadas.

# CONTÁCTANOS



**Milagros Marchan**



**960 164 152**



**milagros.marchan@uwiener.edu.pe**

**Preinscríbete en línea escaneando  
este código:**



**posgrado.uwiener.edu.pe**