



Universidad
Norbert Wiener
Posgrado

VERY GOOD



MAESTRÍA EN SALUD PÚBLICA

PRESENTACIÓN

La Maestría en Salud Pública del Posgrado de la Universidad Norbert Wiener tiene como propósito formar líderes altamente capacitados para abordar los desafíos de la salud global y comunitaria, con un enfoque integral que combine la promoción de la salud, la prevención de enfermedades, la gestión de políticas públicas y la investigación aplicada en salud.

Nuestro programa está diseñado para desarrollar habilidades en la planificación, implementación y evaluación de programas de salud pública, así como en el análisis de problemas de salud a nivel local, nacional e internacional. A través de metodologías prácticas como estudios de caso, simulaciones y trabajo en equipo, los estudiantes adquieren herramientas avanzadas para gestionar proyectos de salud y liderar iniciativas de mejora en políticas y servicios de salud.

Los egresados estarán preparados para desempeñarse en puestos clave en instituciones gubernamentales, organizaciones no gubernamentales, centros de investigación, hospitales, clínicas y empresas del sector salud. Además, estarán capacitados para formular y evaluar políticas de salud pública, diseñar intervenciones eficaces para el bienestar de la población y contribuir al desarrollo de estrategias para enfrentar problemas de salud emergentes.

Te invitamos a avanzar en tu formación profesional. Estudia con nosotros y prepárate para liderar el cambio en el ámbito de la salud pública, contribuyendo a la mejora de la calidad de vida y la equidad en salud de las comunidades.



¿POR QUÉ ELEGIRNOS?

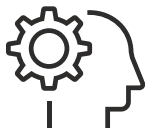

ENFOQUE INTEGRAL

Ofrece una formación ética e integral en salud pública, enfocada en resolver problemas a nivel individual y colectivo.



MALLA CURRICULAR

Innovadora y articulada, diseñado para fortalecer las competencias de los profesionales de la salud y promover su desarrollo integral en el campo.



CERTIFICACIONES PROGRESIVAS

Los estudiantes obtienen certificaciones progresivas que validan sus competencias a lo largo del programa.



PLANA DOCENTE

Especialistas e investigadores RENACYT con trayectoria en el sector salud, reconocidos por su experiencia y contribuciones en el campo.



MISIÓN ACADÉMICA (OPCIONAL)

Vive una experiencia internacional enriquecedora a través de una misión académica presencial, donde podrás ampliar tu visión profesional, fortalecer tu perfil y generar valiosas redes de contacto.

MISIÓN ACADÉMICA INTERNACIONAL

(opcional)

Gestión de la Calidad, Sistemas de Información e Inteligencia Artificial en Salud

Universidad del Norte de
Barranquilla - Colombia 

La Misión Académica Internacional en la Universidad del Norte – Barranquilla, Colombia se desarrolla en una institución reconocida por su enfoque en excelencia académica, innovación y vinculación con el entorno empresarial y social.

La experiencia se realiza en un entorno académico moderno, que promueve el análisis, el intercambio de conocimientos y el desarrollo de competencias estratégicas, a través de espacios diseñados para la formación de alto nivel y el aprendizaje aplicado.

Esta misión permitirá a los participantes ampliar su visión internacional, fortalecer su perfil profesional y acceder a buenas prácticas académicas y de gestión, en un contexto que impulsa la innovación, la investigación y el impacto positivo en la comunidad.

La Universidad se reserva el derecho de realizar ajustes en la programación académica, plana docente, actividades y/o sedes de la misión académica internacional, por motivos académicos, operativos o de fuerza mayor. Cualquier modificación será comunicada oportunamente.



UNIVERSIDAD
DEL NORTE

CERTIFICACIÓN

Curso Internacional en “Gestión de la Calidad, Sistemas de Información e Inteligencia Artificial en Salud” otorgado por la Universidad del Norte de Barranquilla - Colombia.



Inicio
2026



Modalidad
Presencial



MISIÓN ACADÉMICA INTERNACIONAL

(opcional)

Construyendo Puentes en Salud Pública:

Desafíos y Lecciones desde la
Atención Primaria en Salud

Universidad Andrés Bello – Chile 

Vive una misión académica internacional en la Universidad Andrés Bello, enfocada en el análisis de los principales desafíos de la Salud Pública desde la Atención Primaria, eje clave para el fortalecimiento de los sistemas de salud.

A través de talleres prácticos, sesiones académicas con expertos del sector y el análisis de experiencias y casos aplicados, profundizarás en estrategias para mejorar la gestión en Atención Primaria, optimizar procesos asistenciales, fortalecer la articulación entre niveles de atención y diseñar soluciones innovadoras orientadas al impacto en la salud pública.

Esta experiencia permitirá comprender cómo la innovación, la gestión y la toma de decisiones estratégicas contribuyen a enfrentar los retos actuales del ecosistema de salud desde una perspectiva local e internacional.



Universidad
Andrés Bello®

CERTIFICACIÓN

Curso Internacional en “Construyendo Puentes en Salud Pública: Desafíos y Lecciones desde la Atención Primaria en Salud” otorgado por la Universidad Andrés Bello – Chile.



Inicio
2026



Modalidad
Presencial

La Universidad se reserva el derecho de realizar ajustes en la programación académica, plana docente, actividades y/o sedes de la misión académica internacional, por motivos académicos, operativos o de fuerza mayor. Cualquier modificación será comunicada oportunamente.



NUESTROS CONVENIOS Y ALIANZAS INTERNACIONALES



ESPAÑA

Universidad Pontificia
de Salamanca

Universidad Miguel
Hernández de Elche



MÉXICO

Universidad del Valle
de México-UVM



COLOMBIA

Universidad CES
Universidad Antonio Nariño
Universidad del Norte de
Barranquilla



CHILE

Universidad Andrés Bello

EXPERIENCIA INTERNACIONAL COMPLEMENTARIA

Desarrollamos actividades de internacionalización como un aspecto fundamental para complementar la formación de nuestros maestrandos, tales como foros académicos internacionales, masterclasses, pasantías y clases espejo, en convenio con universidades de prestigio.

Estas iniciativas proporcionan a nuestros estudiantes de posgrado una perspectiva global y estratégica, al mismo tiempo que fortalecen su red de contactos profesionales.

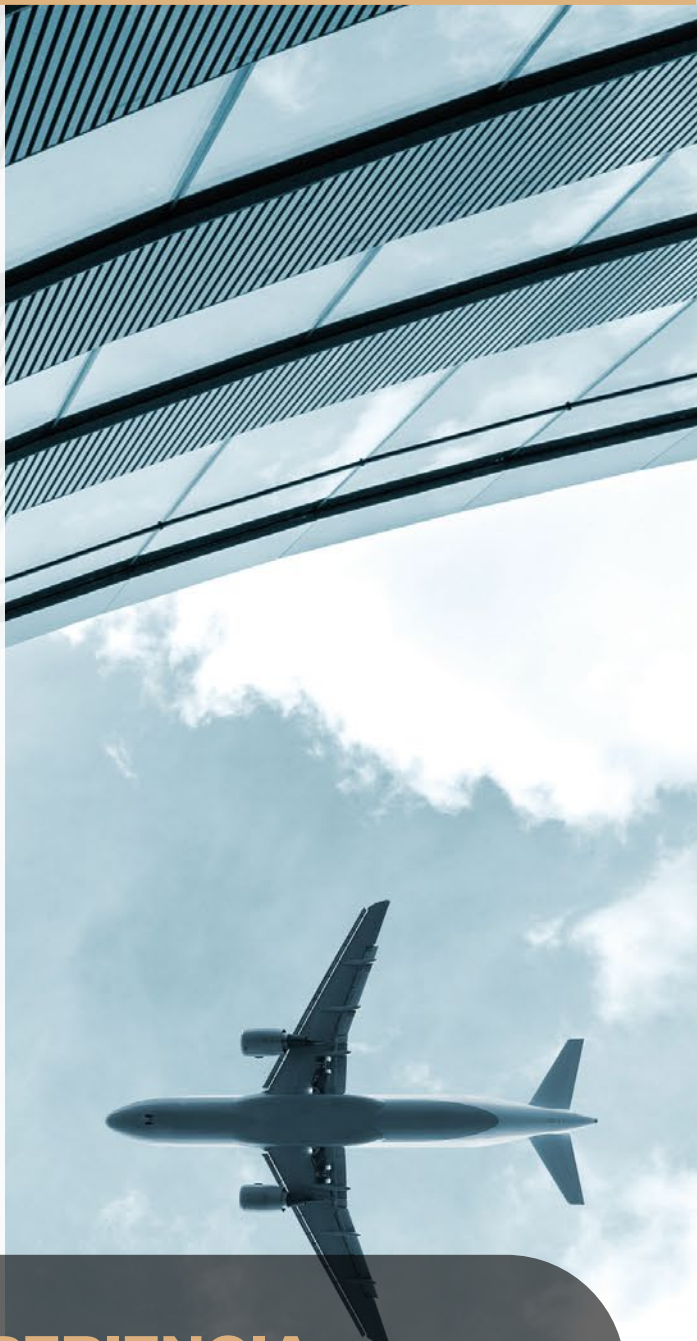

MAPA CURRICULAR ALTAMENTE ESPECIALIZADA

CICLO I	Gestión de recursos humanos en salud y habilidades gerenciales(**)	Demografía(*)	Bioestadística(*)	Metodología de la investigación
CICLO II	Gestión en salud pública y políticas públicas en salud(**)	Sistemas de información en salud(*)	Epidemiología en la salud pública(*)	Seminario de Tesis 1
CICLO III	Gestión de redes integradas en salud(**)	Promoción y prevención en salud(**)	Economía y finanzas para la salud pública(**)	Seminario de Tesis 2
CICLO IV	Gestión de proyectos de inversión pública en salud(**)	Gestión de la calidad en salud	Bioética en salud pública	Seminario de Tesis 3



CERTIFICACIONES

- Certificado en Epidemiología. (*)
- Certificado en Políticas Públicas en Salud. (**)

(*) La universidad se reserva el derecho de realizar ajustes en la malla curricular como parte de su compromiso con la mejora continua. De presentarse alguna modificación en la programación académica, esta será informada con la debida anticipación.

NUESTRA METODOLOGÍA

AULA INVERTIDA O APRENDIZAJE INVERTIDO

Se fomenta el aprendizaje autónomo mediante el estudio de la teoría en casa, utilizando los materiales diseñados por el docente especialista y disponibles en la plataforma virtual CANVAS. De esta manera, los estudiantes pueden aplicar la teoría durante las clases en Zoom, con la orientación y el apoyo del docente.

CONFERENCIAS Y CHARLAS

Conferencias de expertos en Salud Pública. Estas sesiones buscan fortalecer habilidades de liderazgo, gestión y toma de decisiones, preparando a los participantes para enfrentar los desafíos más complejos en salud pública.

MÉTODO DEL CASO

Nuestro programa brinda formación integral mediante el análisis de casos reales, simulaciones y prácticas en escenarios de salud. Preparamos a los estudiantes para tomar decisiones eficaces y gestionar servicios de salud, enfrentando los retos en salud pública y bienestar comunitario.

APRENDIZAJE POR PROYECTOS

Las asignaturas de seminario de tesis utilizan metodologías de "Aprendizaje por proyectos" y "mentoría", orientadas al desarrollo de productos para la creación del proyecto de investigación, con el objetivo de obtener el grado académico.

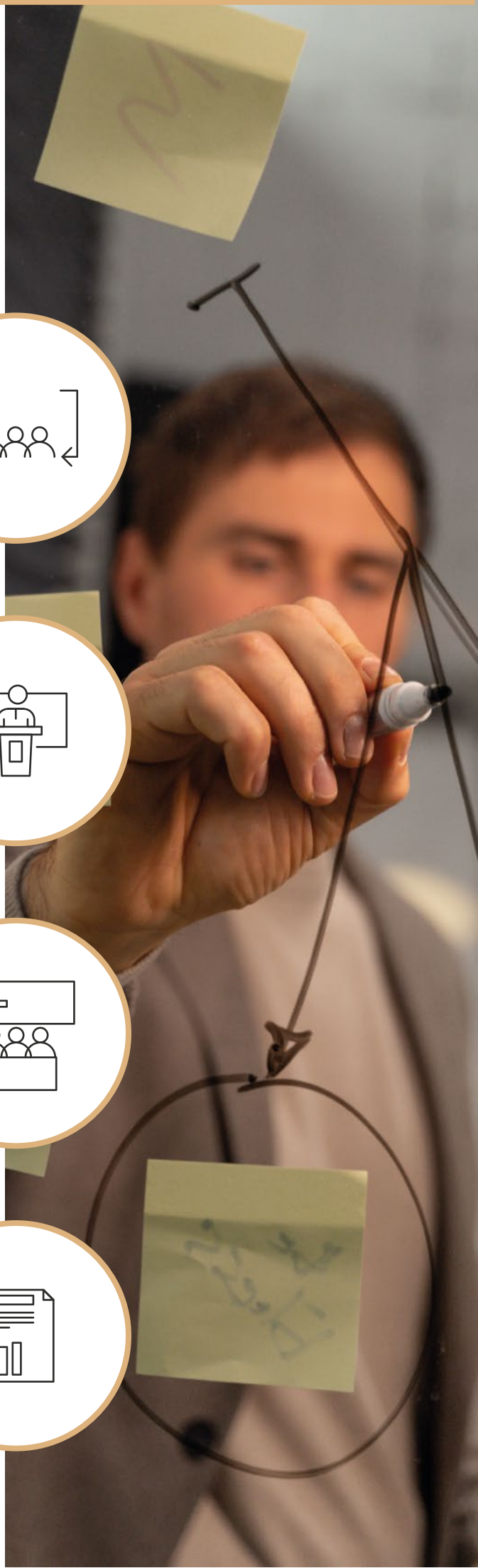
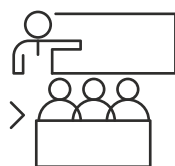
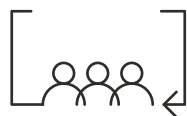



PERFIL EGRESADO

Al finalizar la Maestría en Salud Pública, estarás capacitado para:

- Liderar y tomar decisiones en el ámbito de la salud pública, con enfoque intercultural, equidad y responsabilidad social.
- Formular e implementar estrategias para mejorar el acceso y cobertura en las Instituciones Prestadoras de Servicios de Salud (IPRESS).
- Desarrollar políticas integrales centradas en la persona, familia y comunidad, promoviendo la salud.
- Gestionar y organizar las IPRESS con enfoque territorial y conforme al marco político y legal.
- Analizar la realidad local, regional y nacional para proponer mejoras continuas en salud.
- Investigar y generar soluciones innovadoras para los problemas de salud pública.
- Formar nuevos profesionales en importantes instituciones educativas de salud.



¿A QUIÉN ESTÁ DIRIGIDO?

Profesionales multidisciplinares orientados al área de la salud, con competencias e intereses especializados en la salud pública, capaces de abordar de manera integral los desafíos y necesidades del sector.

PLANA DOCENTE

MIGUEL CARRERA MUÑOZ

Biólogo, Especialista en Biología Forense, Maestro en Ciencias con Mención en Gestión Ambiental, egresado de Maestría en Ciencia Criminalística y Doctorado en Medio Ambiente y Desarrollo Sostenible, actualmente es Coordinador General de la Oficina de Peritajes del Ministerio Público, consultor y conferencista en temas de sostenibilidad y responsabilidad social y ambiental.

CÉSAR ARELLANO SACRAMENTO

Cirujano dentista. Magister en Salud Pública. Maestrando en Epidemiología Clínica. Doctorando en Educación. Egresado de la segunda especialidad de estadística en Investigación. Docente universitario en cursos relacionados a investigación. Investigador RENACYT.

ROCIO HERMOZA MOQUILLAZA

Químico Farmacéutico en la Universidad Nacional San Luis Gonzaga de Ica. Segunda especialidad en Estadística de Investigación en la Universidad Cayetano Heredia. Actualmente es Químico Farmacéutico del Área de Eficacia, Seguridad y Calidad en la Dirección General de Medicamentos Insumos y Drogas.

CARLOS JAIMES VELÁSQUEZ

Estadístico e Informático por la Universidad Nacional Santiago Antúnez de Mayolo. Magíster en Salud Pública con Mención en Epidemiología y Candidato a Doctor en Salud Pública, con experiencia en investigación en salud y otras disciplinas.

LUIS ÁNGEL ORDOÑEZ IBARGÜEN

Magíster en Gerencia en Salud y Docencia Universitaria, y Doctorando en Ciencias e Investigación Epidemiológica. Especialista en epidemiología de campo y coordinador de la Unidad Técnica de Vigilancia Epidemiológica de EDA - IRA, con publicaciones en OXFORD Academic y Lancet. Investigador Renacyt.

PLANA DOCENTE

BEATRIZ QUISPE QUILLE

Licenciada en Nutrición Humana (Universidad Nacional del Altiplano) y Magíster en Gerencia Social (Pontificia Universidad Católica del Perú). Miembro del equipo técnico del MINSA, brinda asistencia en diseño y evaluación de programas de desarrollo social.

ANTERO YACARINI MARTÍNEZ

Licenciado en Biología (Microbiología y Parasitología) y en Educación (Ciencias Naturales). Maestro en Ciencias de la Educación (Psicopedagogía Cognitiva) y en Ciencias (Microbiología); Máster en Bioética. Doctor en Ciencias Biológicas (Universidad Nacional de Trujillo) y miembro del Comité de Ética del INS, Perú.

ROSA MEZARINA GARCÍA

Cirujano dentista. Magister en Odontoestomatología de Salud Pública y Doctorando en Ciencias de la Salud por la Universidad Nacional Mayor de San Marcos. Estudios de Doctorado en Educación en la Universidad Privada Norbert Wiener. Exdirectora de la Clínica Odontológica de la Universidad Privada Norbert Wiener y coordinadora académica de la maestría

INVITADOS INTERNACIONALES

DOCENTE

RUBÉN DARÍO GÓMEZ ARIAS 

(COLOMBIA)

Doctor en Salud Pública por la Universidad de Alicante. Magíster en Salud Pública por la Universidad de Antioquia – Facultad Nacional de Salud Pública. Médico salubrista, profesor e investigador universitario, con experiencia en epidemiología aplicada a la gestión de políticas, programas, proyectos y servicios de Salud Pública.

MARIANO GUERRERO FERNÁNDEZ 

(ESPAÑA)

Doctor en medicina y cirugía por la Universidad de Valencia. Catedrático de gestión y planificación de servicios sanitarios de la Universidad Católica de Murcia (UCAM). Presidente del Consejo Asesor de la Sociedad Española de Directivos de la Salud (SEDISA)



¿QUÉ GRADO RECIBIRÁS?

Reconocido
por SUNEDU



Una vez aprobados todos los cursos y sustentada tu tesis, recibirás el grado de **Maestro en Salud Pública**, a nombre de la Universidad Norbert Wiener.

Indispensable: *Aprobar todos los cursos. *Asistir al 90% del programa. *Acreditar conocimiento de un idioma extranjero. *Sustentar y aprobar el trabajo de investigación.

INFORMACIÓN GENERAL



INICIO

27 de julio



DURACIÓN

16 meses (1 año 4 meses)



MODALIDAD

a distancia



HORARIO

Sábados de
8:00 a.m. a 1:30 p.m.



CRÉDITOS

48 créditos
1,024 horas académicas

*La Universidad Norbert Wiener se reserva el derecho de hacer cambios en el programa por motivos de fuerza mayor.

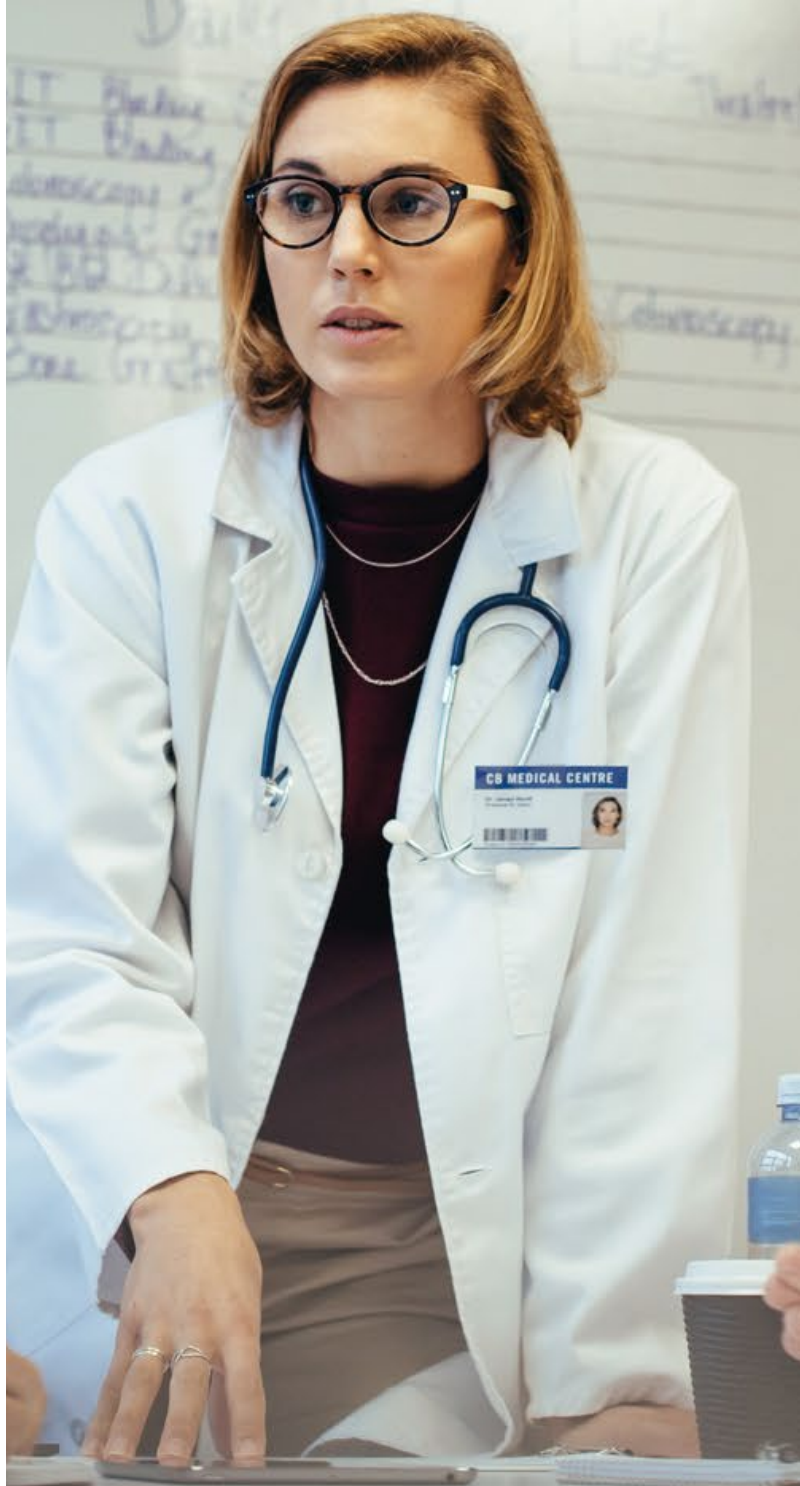

¿CUÁNTO SERÁ TU INVERSIÓN?

	REGULAR	15% OFF REFERIDOS	20% OFF CONVENIO	30% OFF EGRESADO UNW
Inversión	s/ 17 ,200	s/ 14 ,710	s/ 13 ,880	s/ 12 ,220
Admisión	S/ 300	S/ 300	S/ 300	S/ 300
Matrícula	S/ 300	S/ 300	S/ 300	S/ 300
16 Cuotas	S/ 1,038	S/ 882	S/ 830	S/ 726
20 Cuotas	S/ 830	S/ 706	S/ 664	S/ 581

**Precios válidos solo durante la campaña de admisión 2026. Sujetos a variación en futuras convocatorias.

*Los descuentos se aplican sobre la cuota regular. *Consulta por nuestro financiamiento directo en 16 y 20 cuotas sin intereses, ofrecido por la UNW o hasta 24 o 36 cuotas sin intereses con Scotiabank. Consulta condiciones.



REQUISITOS

- Grado académico de Bachiller registrado en SUNEDU.
- Solicitud de Admisión, debidamente completada.
- Copia de DNI, Pasaporte vigente o Carné de Extranjería.
- Recibo de pago por derecho de admisión (S/. 300).
- Foto digital que cumpla con las características solicitadas.

CONTÁCTANOS



Milagros Marchan



960 164 152



milagros.marchan@uwiener.edu.pe

**Preinscríbete en línea escaneando
este código:**



posgrado.uwiener.edu.pe