VERY GOOD

QS

SEGUNDA ESPECIALIDAD EN

PREVENCIÓN DE CÁNCER GINECOLÓGICO

Fecha de inicio

28 DE NOVIEMBRE

Modalidad

A DISTANCIA

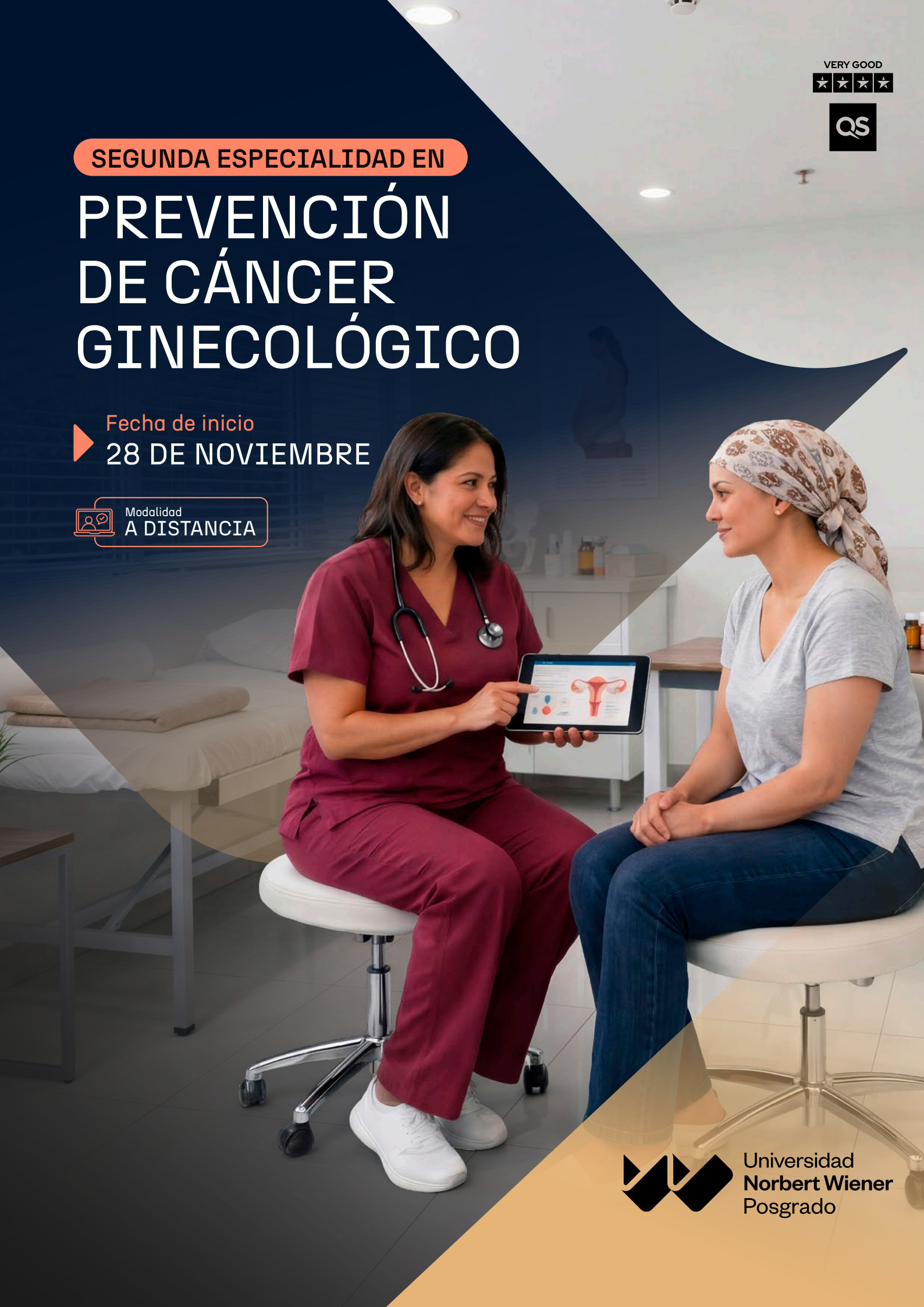

Universidad Norbert Wiener Posgrado

ACERCA DEL PROGRAMA

El programa de Segunda Especialidad en Prevención de Cáncer Ginecológico está dirigido a obstetras que buscan especializarse en estrategias avanzadas de prevención, detección temprana y manejo integral del cáncer ginecológico. A través de una formación avanzada, desarrollarás habilidades para liderar programas de salud, aplicar metodologías innovadoras y gestionar servicios en distintos niveles de atención.

Al finalizar el programa, estarás capacitado para brindar atención especializada, diseñar intervenciones efectivas y contribuir a la investigación en el campo de la prevención del cáncer ginecológico.

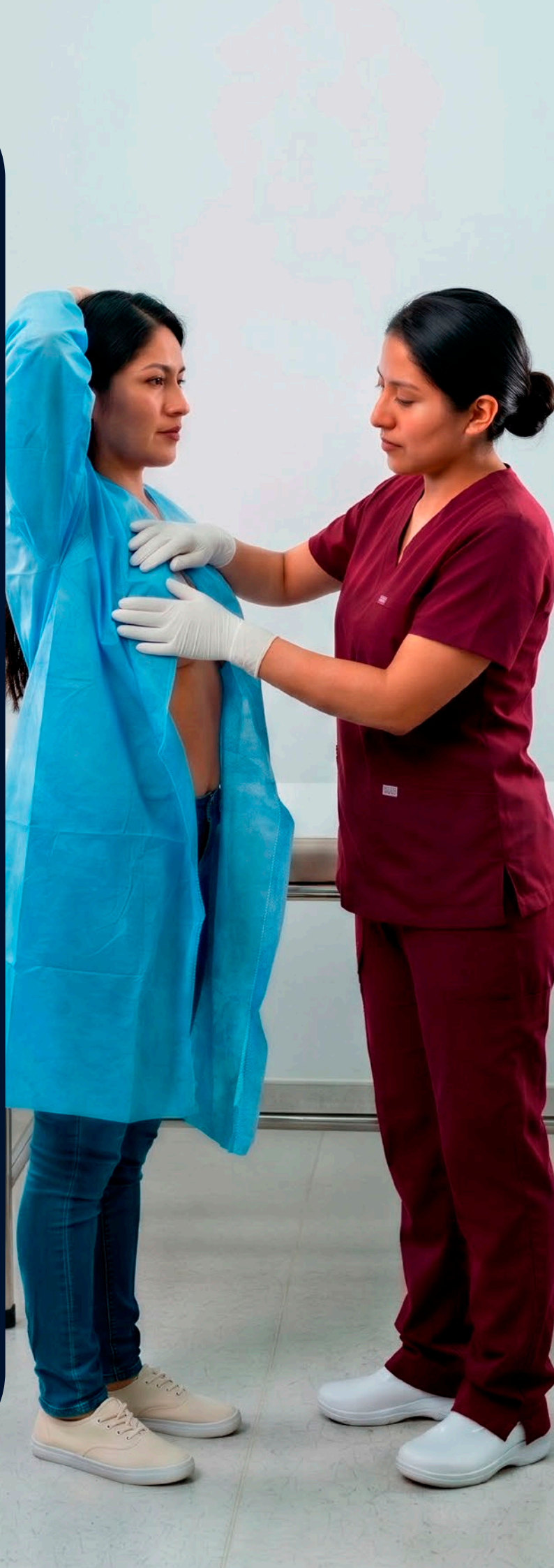

¿POR QUÉ ELEGIR ESTE PROGRAMA?

Plana Docente
Nuestro programa cuenta con un equipo de docentes altamente especializados, con amplia experiencia en la prevención, diagnóstico y manejo del cáncer ginecológico, garantizando una formación actualizada y de calidad.

Modalidad
Ofrecemos un acompañamiento académico constante. Nuestro plan curricular combina clases teóricas y prácticas 100% virtuales y síncronas, asegurando una formación integral y flexible.

Internacionalidad
Potencia tu perfil con expertos internacionales mediante masterclasses, webinars y más. Experiencias de formación avanzada diseñadas para fortalecer tus competencias y consolidar una red de contactos de alto nivel.

Malla Curricular
El programa abarca desde conceptos fundamentales en Epidemiología y Genética del Cáncer hasta estrategias avanzadas en Ginecología Oncológica y Manejo Terapéutico, con un enfoque integral en prevención, tratamiento e investigación.

Formación Integral
Nuestro programa ofrece una combinación equilibrada de teoría y práctica, garantizando un aprendizaje especializado. Desarrollarás habilidades en la identificación de factores de riesgo oncológico, el abordaje terapéutico integral y la toma de decisiones clínicas basadas en evidencia.

NUESTRA METODOLOGÍA

Aprendizaje Basado en Proyectos (ABP)
Centrado en el estudiante, aplica conocimientos y habilidades de investigación para resolver problemas en contextos reales.

Método Del Caso
Prepara a los alumnos para la toma de decisiones estratégicas a través de la práctica de situaciones reales.

Aula Invertida
El estudiante procesa el contenido fuera de clase para dedicar el tiempo presencial a actividades más interactivas y significativas.

¿A quién está dirigido?

Profesionales universitarios titulados de la carrera de Obstetricia.

Perfil del egresado

- Profesional altamente capacitado para prevenir, diagnosticar y abordar el cáncer ginecológico a través de estrategias de detección temprana y planes de tratamiento personalizados.
- Especializado en la atención integral de la salud ginecológica, garantizando un enfoque ético, responsable y centrado en la paciente.
- Comprometido con la promoción de la salud y la educación para la prevención del cáncer ginecológico en la comunidad.
- Habilitado para liderar y coordinar equipos multidisciplinarios en la prevención, diagnóstico y manejo del cáncer ginecológico.
- Actualizado en el uso de tecnología y metodologías innovadoras, fundamentando su práctica en la evidencia científica más reciente.

¿Qué competencias profesionales obtendrás?

- **Investigación y desarrollo en salud sexual y reproductiva:** Ejecutarás investigaciones avanzadas orientadas a comprender y abordar los aspectos clave de la prevención de enfermedades ginecológicas, con énfasis en la detención temprana del cáncer.
- **Atención de la salud materna y bienestar fetal:** Brindarás cuidado especializado a mujeres en edad reproductiva, centrándote en la prevención y detección temprana de enfermedades ginecológicas, especialmente el cáncer.
- **Diagnóstico y atención para la anticoncepción:** Elaborarás evaluaciones especializadas para la selección y seguimiento de métodos anticonceptivos, considerando de manera integral la salud reproductiva y el riesgo potencial de cánceres ginecológicos.
- **Atención pre hospitalaria de emergencias ginecobstétricas:** Actuarás con rapidez y especialización en situaciones críticas relacionadas con la salud ginecológica y obstétrica.
- **Gestión en servicios de salud:** Liderarás y coordinarás eficazmente programas y servicios destinados a la detección temprana y prevención de los cánceres ginecológicos.

PLAN DE ESTUDIO

CICLO I

- Estructura y Función del Aparato Genital Femenino y Masculino
- Genética del Cáncer
- Epidemiología del Cáncer Ginecológico
- Psicooncología

CICLO II

- Cáncer del Sistema Reproductor Masculino
- Ginecología Oncológica I
- Ética y Deontología
- Seminario de Investigación

CICLO III

- Manejo y Terapéutica en Ginecología Oncológica
- Ginecología Oncológica II
- Proyectos en Prevención de Cáncer Ginecológico
- Trabajo de Investigación

**La Universidad Norbert Wiener se reserva el derecho de realizar modificaciones en el programa.*

PLANA DOCENTE

Mag. MELISSA ARELLANOS ARIAS

Docente coordinadora de las Segundas Especialidades en Obstetricia

Magíster en Salud Sexual y Reproductiva y egresada del Doctorado en Psicología, ambos cursados en la Universidad de San Martín de Porres, institución donde también se tituló como Obstetra. Cuenta con más de 12 años de experiencia en el ámbito universitario, desarrollando labores de docencia, asesoría académica y formación profesional. Su trayectoria está orientada a la promoción de la salud sexual y reproductiva, con un enfoque integral, ético y centrado en el fortalecimiento de las competencias del personal obstetra.

Dr. JOSÉ LUIS LA ROSA BOTONERO

Doctor en Medicina, Médico Cirujano y Especialista en Medicina Interna por la Universidad Nacional Federico Villarreal. Cuenta con estudios en Gerencia en Servicios de Salud de la Escuela de Salud Pública del Ministerio de Salud. Su trayectoria como médico internista abarca más de 30 años de labor asistencial en el Hospital Nacional Hipólito Unanue, donde se ha desempeñado como médico asistente, jefe del Departamento de Emergencia y jefe de la Oficina de Docencia e Investigación. Como docente universitario posee una amplia experiencia en diversas instituciones del país. Asimismo, fue miembro del Consejo Directivo del Colegio Médico del Perú y es miembro del Servicio Médico Familiar del Consejo Regional III.

Mag. SONIA ALEJANDRINA SOTELO MUÑOZ

Magíster en Educación con mención en Docencia, Currículo e Investigación y Licenciada en Obstetricia por la Universidad Católica Los Ángeles de Chimbote. Es Especialista en Alto Riesgo por la Universidad Alas Peruanas. Asimismo, cuenta con estudios de Doctorado en Salud Pública por la Universidad Católica Los Ángeles de Chimbote y una Maestría en Salud Pública con mención en Gestión Hospitalaria por la Universidad Nacional Federico Villarreal. En la actualidad, se desempeña como gerente general de L&S Consultores y Asociados.

Mag. WALTER ENRIQUE TAPIA NÚÑEZ

Magíster en Gestión en Salud por la Universidad Norbert Wiener, Médico Cirujano y Especialista en Cirugía Pediátrica por la Universidad Nacional Federico Villarreal. Cuenta además con estudios de una Maestría en Salud Pública y la Especialidad en Ginecología y Obstetricia por la misma casa de estudios. Posee una amplia trayectoria en docencia en educación superior y en la formación de obstetras para sector salud.

Mag. LUIS ALBERTO ÁLVAREZ RODRÍGUEZ

Magíster en Investigación Clínica y Médico Cirujano por la Universidad Autónoma Coahuila, México. Cuenta con la Especialidad en Cirugía Oncológica por la Universidad Peruana Cayetano Heredia. Actualmente, se desempeña como médico asistente en el Departamento de Promoción de la Salud, Control y Prevención del Cáncer en el Instituto Nacional de Enfermedades Neoplásicas (INEN).

Mag. BLANCA MIRTHA BERAUN KOHLER

Magíster en Gestión de los Servicios de Salud por la Universidad César Vallejo y Licenciada en Obstetricia por la Universidad de San Martín de Porres. En la actualidad, ejerce el cargo de coordinadora general en el Centro de Acogida Residencial Vidas Lima, perteneciente al Programa Integral Nacional para el Bienestar Familiar (INABIF).

PLANA DOCENTE

Mag. MARILYN TOLEDO CÁRDENAS

Magíster en Docencia en el Nivel Superior por la Universidad Nacional Daniel Alcides Carrión, Licenciada en Psicología por la Universidad Inca Garcilaso de la Vega y Especialista en Psicooncología con mención en Prevención del Cáncer por la Universidad Alas Peruanas. Cuenta con estudios de Maestría en Psicología Organizacional y Doctorado en Psicología por la Universidad Nacional Federico Villarreal. Asimismo, posee un Máster Internacional en Cuidados Paliativos por la Universidad de Las Palmas de Gran Canaria y realizó un Fellowship en el Hospital Universitario Basurto en Bilbao, España. Es psicoterapeuta y especialista en Psicooncología y Cuidados Paliativos con 28 años de experiencia, formada en Terapia Basada en la Compasión, Terapia Gestalt con enfoque cognitivo-humanista y psicología positiva. Actualmente, labora como Psicooncóloga en el Hospital Militar Central y en la Clínica Aliada. Es presidenta del Comité Nacional de Psicooncología y Cuidados Paliativos del Perú del Colegio de Psicólogos del Perú y pastpresidenta fundadora de la Asociación Nacional de Psicooncología del Perú (ANPPE).

Mag. PATRICIA MARIANELLA JUÁREZ COELLO

Magíster en Salud Sexual y Reproductiva, y Licenciada en Obstetricia por la Universidad de San Martín de Porres. En la actualidad, cursa estudios de Doctorado en la Universidad Nacional Mayor de San Marcos. Cuenta con una sólida trayectoria en la docencia universitaria y en la formación de profesionales obstetras en el ámbito de las ciencias de la salud.

Lic. NOEMI BENITES CASTRO

Jefe de práctica

Médico Cirujano por la Universidad San Juan Bautista, Especialista en Ginecología y Obstetricia por la Universidad Nacional Federico Villarreal y Licenciada en Obstetricia por la Universidad de San Martín de Porres. Es egresada de la Maestría en Gerencia de Servicios de Salud por la Universidad Nacional Mayor de San Marcos y cuenta con una diplomatura en Reproducción Asistida e Infertilidad por la Asociación de Ginecología y Obstetricia de Guatemala. Hoy en día, se desempeña como médico especialista en el Departamento de Ginecología y Obstetricia del Hospital Nacional María Auxiliadora, habiendo realizado previamente su residencia médica en el Hospital Docente Madre-Niño San Bartolomé. Posee una destacada experiencia en la gestión, atención asistencial y educación enfocada en la salud de la mujer en sus diferentes etapas de vida.

INFORMACIÓN GENERAL

INICIO	DURACIÓN APROXIMADA	MODALIDAD
28 de noviembre 2026	12 meses 3 ciclos	A distancia

HORARIO

Sábado:
7:00 a 13:45 h y de 14:30 a 19:45 h

**El horario corresponde al Ciclo I.*
***Los cambios de horario serán comunicados oportunamente.*

FRECUENCIA	CRÉDITOS
Semanal	40

**La Universidad Norbert Wiener se reserva el derecho de hacer cambios en el programa.*

¿Qué título recibirás?

Luego de aprobar todos los cursos y de sustentar la tesis o trabajo académico, recibirás el título de **Especialista en Prevención de Cáncer Ginecológico** otorgado por la Universidad Norbert Wiener.

*Indispensable: *Aprobar todos los cursos | *Haber asistido al 90% del programa | *Sustentar y aprobar la tesis o trabajo académico.*

¿CUÁNTO SERÁ TU INVERSIÓN?

INVERSIÓN 20% OFF

CONVENIO O EGRESADO

S/ 7,824	ADMISIÓN	MATRÍCULA (3)	12 CUOTAS
	S/ 300	S/ 300	S/ 552

INVERSIÓN REGULAR

S/ 9,480	ADMISIÓN	MATRÍCULA (3)	12 CUOTAS
	S/ 300	S/ 300	S/ 690

**Los descuentos se ejecutan en la cuota regular.*
**Consultar con la ejecutiva comercial respecto a los descuentos y las modalidades de financiamiento directo.*

REQUISITOS

- Copia simple del DNI / Pasaporte / Carné de extranjería vigente
- Título profesional de Obstetra registrado en SUNEDU
- Solicitud de admisión debidamente llenada (Curriculum vitae)
- Constancia de pago por derecho de admisión
- Una (01) fotografía digital de acuerdo con las características solicitadas
- Ficha de entrevista

**La entrevista será programada durante su proceso de admisión.*

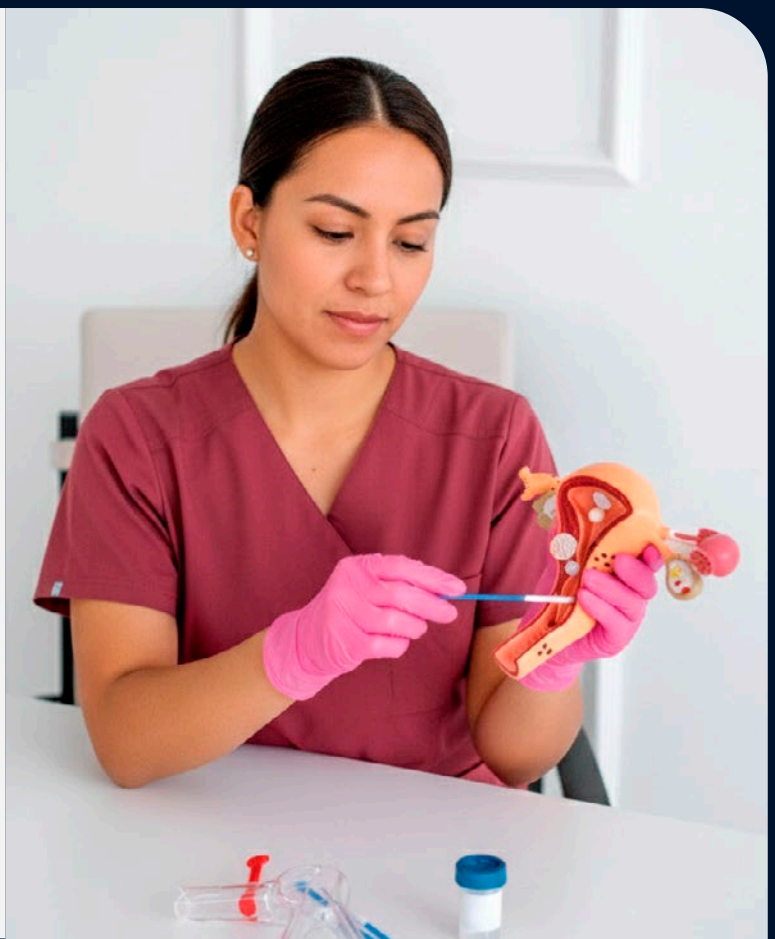

CONTÁCTANOS

Stefany Tuesta
937 438 321
stefany.tuesta@uwiener.edu.pe

Preinscríbete en línea escaneando este QR:

posgrado.uwiener.edu.pe