



Universidad
Norbert Wiener
Posgrado

VERY GOOD
★★★★

QS

Segunda Especialidad en Soporte Nutricional Farmacológico



Inicio

27 de agosto de 2026



Modalidad

A distancia

PRESENTACIÓN

El programa de Segunda Especialidad en Soporte Nutricional Farmacéutico está diseñado para Químicos Farmacéuticos que buscan especializarse en la optimización de la terapia nutricional y la seguridad de los tratamientos en pacientes. Te ofrecemos una formación avanzada en evaluación fármaco-nutricional, gestión de insumos y liderazgo en equipos multidisciplinarios, garantizando un enfoque estratégico y basado en evidencia.

Al culminar el programa, estarás preparado para supervisar terapias nutricionales, implementar planes de prevención y desarrollar investigaciones científicas que contribuyan al avance de la nutrición farmacológica.





¿POR QUÉ ELEGIR ESTE PROGRAMA?



PLANA DOCENTE

Nuestro programa cuenta con un equipo de docentes expertos con amplia trayectoria en Soporte Nutricional, farmacología y gestión de terapias nutricionales, con sólida trayectoria clínica y académica.



MODALIDAD

Ofrecemos un acompañamiento académico constante. Las clases teóricas son 100% virtuales (síncronas), asegurando una formación integral y flexible.



MALLA CURRICULAR

El programa abarca desde fundamentos básicos hasta técnicas avanzadas, con un enfoque que integra evaluación metabólica, formulación y gestión de calidad de terapias nutricionales.



FORMACIÓN INTEGRAL

Nuestro programa ofrece una combinación equilibrada de teoría y práctica, garantizando un aprendizaje especializado. Desarrollando competencias técnicas, analíticas y éticas para la resolución de problemas clínicos complejos.



PRÁCTICAS EXTERNAS

Las prácticas externas son presenciales y están diseñadas para reforzar la formación teórico-práctica garantizando la adquisición de competencias en entornos reales de desempeño profesional. Se requiere completar satisfactoriamente las horas de práctica externa como parte de los requisitos para obtener el título de especialista.

* De ser requerido por la sede hospitalaria, deberá presentar su Habilitación del Colegio Profesional antes de iniciar sus prácticas externas.



NUESTRA METODOLOGÍA

APRENDIZAJE BASADO EN PROYECTOS (ABP)

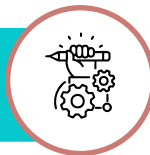

Centrado en el estudiante, aplica conocimientos y habilidades de investigación para resolver problemas en contextos reales.

AULA INVERTIDA



El estudiante procesa el contenido fuera de clase para dedicar el tiempo a actividades más interactivas y significativas.

MÉTODO DEL CASO



Prepara a los alumnos para la toma de decisiones estratégicas a través de la práctica de situaciones reales.

EDUCACIÓN VIRTUAL (E-LEARNING)



Para nuestros cursos virtuales, empleamos e-learning, una modalidad flexible con clases síncronas que permite aprender desde cualquier lugar y en cualquier momento.

¿A QUIÉN ESTÁ DIRIGIDO?

Profesionales universitarios
titulados de la carrera de
Farmacia y Bioquímica.

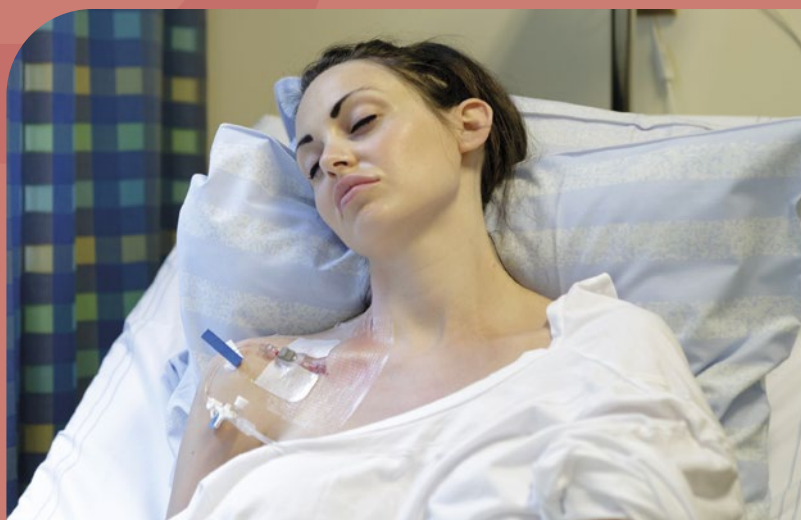



PERFIL DEL EGRESADO

- Profesional altamente especializado en la evaluación metabólico-nutricional del paciente y en el seguimiento fármaco-nutricional.
- Competente en la validación, formulación, elaboración, dispensación y gestión de calidad de las formulaciones nutricionales.
- Capacitado para supervisar programas de nutrición domiciliaria y desarrollar estrategias de educación para pacientes, cuidadores y profesionales de la salud.
- Comprometido con la investigación en terapia metabólica nutricional y la mejora continua de la calidad.
- Destacado por su pensamiento crítico, capacidad para resolver problemas clínicos complejos y trabajo en equipo con alto sentido ético.



¿QUÉ COMPETENCIAS PROFESIONALES OBTENDRÁS?

- **Evaluación e intervención:** Implementarás estrategias de terapia nutricional para garantizar la seguridad, eficacia y adecuación de las preparaciones nutricionales en los pacientes.
- **Prevención:** Diseñarás e implementarás planes integrales de prevención con intervenciones específicas que optimicen la evolución clínica y el estado nutricional del paciente.
- **Gestión de la terapia nutricional:** Supervisarás la implementación de la terapia nutricional de los pacientes, asegurando la estabilidad fisicoquímica y calidad de las preparaciones nutricionales.
- **Investigación científica:** Ejecutarás investigaciones científicas originales sobre Soporte Nutricional Farmacológico, contribuyendo al avance del conocimiento en el área y mejorando las estrategias de intervención.

PLAN DE ESTUDIOS

CICLO

I

- **Nutrición Farmacológica: Fisiopatología, Semiología y Evaluación (Adultos)**
- **Farmacología Aplicada a la Terapia Nutricional**
- **Prácticas I**
- **Bioquímica Clínica Aplicada a la Terapia Nutricional**
- **Tópicos Selectos I (Médico - Clínicos en Cirugía)**

CICLO

II

- **Nutrición Farmacológica: Fisiopatología, Semiología y Evaluación (Niños)**
- **Farmacocinética Clínica Aplicada a la Terapia Nutricional**
- **Tópicos Selectos II (Clínica Pediátrica)**
- **Seminario de Investigación**
- **Prácticas II**

CICLO

III

- **Terapia Nutricional Farmacológica**
- **Fármaco - Economía**
- **Tópicos Selectos III (Aspectos Médico - Clínicos en Cuidados Intensivos)**
- **Prácticas III**
- **Trabajo de Investigación**

PLANA DOCENTE

Mag. RITA HAYDEE SALAZAR TUANAMA

Docente coordinadora de la Segunda Especialidad Soporte Nutricional Farmacológico

Químico Farmacéutico por la Universidad Nacional Mayor de San Marcos y Magíster en Docencia Universitaria por la Universidad Norbert Wiener. Es Especialista en Soporte Nutricional Farmacológico y en Farmacia Clínica y Atención Farmacéutica también por la Universidad Norbert Wiener. Actualmente, se desempeña en la Central de Producción de Fórmulas Parenterales Nutricionales del Hospital Nacional Docente Madre Niño San Bartolomé. Ha trabajado en el Área de Quimioterapia del Departamento de Pediatría del Instituto Nacional de Enfermedades Neoplásicas (INEN) y en la Unidad de Soporte Nutricional en el Hospital Central de la Policía Nacional del Perú "Luis N. Saenz".

Mag. CÉSAR RODRÍGUEZ FÉLIX

Médico Cirujano con Especialidad en Medicina Intensiva y Magíster en Fisiología por la Universidad Nacional Mayor de San Marcos. Cuenta con una Especialización en Soporte Nutricional y Metabólico por la Fundación de Santa Fe de Bogotá, Colombia. Actualmente, se desempeña en el área de Medicina Crítica del Instituto Nacional de Enfermedades Neoplásicas y ha sido parte de la Unidad de Soporte Metabólico Nutricional Oncológico de la misma institución. A la fecha, ha publicado tres libros sobre Soporte Nutricional Oncológico.

Q. F. MILAGRITOS ROXANA PÉREZ ÁLVAREZ

Químico Farmacéutico por la Universidad Católica de Santa María y Especialista en Farmacia Clínica por la Universidad Nacional Mayor de San Marcos. Actualmente, labora como perito químico forense en la Policía Nacional del Perú.

Mag. PABLO MÁXIMO VELÁSQUEZ ACOSTA

Médico Cirujano especialista en Neonatología y Pediatría, Licenciado en Enfermería con especialidad en Neonatología no Escolarizado y Magíster en Nutrición con mención en Nutrición Clínica por la Universidad Nacional Mayor de San Marcos. Desde el 2004, se desempeña como neonatólogo en el Instituto Nacional Materno Perinatal.

Dr. MARIO EUGENIO FERREYRA MUJICA

Médico Cirujano por la Universidad Peruana Cayetano Heredia. Es Especialista en Cirugía General y Oncológica, Magíster y Doctor en Medicina por la misma universidad. Actualmente, es gerente director de Nutrimeic Perú y se desempeña como cirujano investigador en cirugía y Soporte Nutricional Farmacológico en falla intestinal. Es el creador del Petitorio Nacional Farmacológico. Finalmente, es un investigador premiado por el Colegio Médico del Perú y la Academia Peruana de Cirugía.

PLANA DOCENTE

Mg. MARTHA ESTACIO HUAMAN

Magíster en Administración de Servicios de Salud por la Universidad Nacional Federico Villarreal. Químico Farmacéutica y Especialista en Farmacia Clínica ambas por la Universidad Nacional Mayor de San Marcos. Posee amplia experiencia en Servicios Farmacéuticos Hospitalarios en Oncología, como la Unidad de Soporte Nutricional Oncológico. Se ha desenvuelto como coordinadora de la Central de Mezclas Oncológicas y del Equipo Funcional de Farmacia Clínica del Instituto Nacional de Enfermedades Neoplásicas (INEN), además de integrar el Comité Farmacoterapéutico.

Dra. STEFANY BERNITA VILCHEZ PAZ

Química Farmacéutica especialista en Farmacia Clínica y Atención Farmacéutica, con Doctorado en Educación y Maestría en Gestión en Salud. Cuenta con sólida experiencia en gestión y operación de servicios farmacéuticos hospitalarios, nutrición parenteral, farmacovigilancia y seguimiento farmacoterapéutico, desempeñándose actualmente como responsable de la Central de Producción de Nutrición Parenteral del Hospital Nacional Docente Madre Niño “San Bartolomé”. Asimismo, posee trayectoria como docente de pregrado y posgrado en el área farmacéutica y de salud, destacándose en los cursos de farmacoeconomía, farmacovigilancia y gestión de servicios de salud. Su perfil integra experiencia clínica, académica y de investigación orientada a la mejora de la calidad de los servicios farmacéuticos y formación especializada en el sector salud.



¿QUÉ TÍTULO RECIBIRÁS?

Luego de aprobar todos los cursos y de sustentar la tesis o trabajo académico, recibirás el título de Especialista en Soporte Nutricional Farmacológico, otorgado por la Universidad Norbert Wiener.

CONDICIONES PARA OBTENER TU TÍTULO:

- Aprobar el plan curricular
- Cumplir con las horas prácticas presenciales
- Aprobar la tesis o trabajo académico

INFORMACIÓN GENERAL



INICIO

27 de agosto de 2026



DURACIÓN APROXIMADA

12 meses / 3 ciclos



MODALIDAD

A distancia



HORARIO

Jueves: 18:15 a 22:45 h

Viernes: 18:15 a 22:00 h

Sábado: 18:15 a 22:45 h

*El horario corresponde al Ciclo I.

**Las prácticas presenciales inician a partir del ciclo 2 y se realizarán previa coordinación académica.

***Los cambios de horario serán comunicados oportunamente.



CRÉDITOS

40

*La Universidad Norbert Wiener se reserva el derecho de hacer cambios en el programa.



¿CUÁNTO SERÁ TU INVERSIÓN?

	REGULAR	20% OFF CONVENIO O EGRESADO
Inversión	S/ 15^{,960}	S/ 13^{,008}
Admisión	S/ 300	S/ 300
Matrícula (3)	S/ 300	S/ 300
Núm. de Cuotas	12	12
Cuota	S/ 1,230	S/ 984

*Los descuentos se ejecutan en la cuota regular.

*Consultar con la ejecutiva comercial respecto a los descuentos y las modalidades de financiamiento directo.

REQUISITOS

- Copia simple del DNI / Pasaporte / Carné de extranjería vigente
- Título profesional de Químico Farmacéutico registrado en SUNEDU
- Copia de resolución de SERUMS o constancia que acredite experiencia laboral (de un año como mínimo) en el mismo campo profesional
- Solicitud de admisión debidamente llenada (Curriculum vitae)
- Constancia de pago por derecho de admisión
- Una (01) fotografía digital de acuerdo con las características solicitadas
- Ficha de entrevista

*La entrevista será programada durante su proceso de admisión.



CONTÁCTANOS

 Luz Huamán
 994 612 459
 luz.huaman@uwiener.edu.pe



Preinscríbete en
línea escaneando
este QR:



posgrado.uwiener.edu.pe