



Universidad  
Norbert Wiener  
Posgrado

VERY GOOD  
★ ★ ★ ★

QS



# Segunda Especialidad en Rehabilitación Oral



Inicio

**25 de agosto de 2026**



Modalidad

**Presencial**

# PRESENTACIÓN

Especialízate en Rehabilitación Oral y adquiere competencias teórico-prácticas avanzadas para la planificación y ejecución de tratamientos que restauren la función, estética y biología del aparato estomatognático. Este programa te capacita en la prevención, diagnóstico y manejo integral de alteraciones oclusales, edentulismo parcial o total, desórdenes craneomandibulares y requerimientos estéticos complejos.

A través de un enfoque multidisciplinario y el uso de tecnologías digitales de vanguardia, desarrollarás habilidades para diseñar y aplicar rehabilitaciones personalizadas con prótesis fija, removible y sobre implantes. Formarás parte de un equipo de especialistas que trabaja con precisión y excelencia, asegurando resultados funcionales y estéticos que mejoren la calidad de vida de los pacientes.



# ¿POR QUÉ ELEGIR ESTE PROGRAMA?



## PLANA DOCENTE

Nuestro programa cuenta con un equipo de docentes expertos en el campo de la Rehabilitación Oral.

---



## MODALIDAD

Ofrecemos un acompañamiento académico constante, con un modelo de enseñanza que combina clases presenciales y virtuales, asegurando una formación integral y flexible.

---



## INTERNACIONALIDAD

Potencia tu perfil con expertos internacionales mediante masterclasses, webinars y más. Experiencias de formación avanzada diseñadas para fortalecer tus competencias y consolidar una red de contactos de alto nivel.

---



## MALLA CURRICULAR

El programa abarca desde fundamentos básicos hasta técnicas avanzadas, contando con una malla alineada con los últimos avances científicos y tecnológicos en Rehabilitación Oral.

---



## FORMACIÓN INTEGRAL

Nuestro programa ofrece una combinación equilibrada de teoría y práctica, asegurando un aprendizaje completo y especializado.

---



## INFRAESTRUCTURA

Nuestro Centro Odontológico está equipado con tecnología de última generación y diseñado para ofrecer un entorno moderno y seguro, donde los estudiantes realizan prácticas clínicas que aseguran una formación integral y especializada.

# NUESTRA METODOLOGÍA

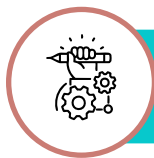

## APRENDIZAJE BASADO EN PROYECTOS (ABP)

Centrado en el estudiante, aplica conocimientos y habilidades de investigación para resolver problemas en contextos reales.



## SIMULACIÓN CLÍNICA

Recrea escenarios sanitarios similares a la realidad en un entorno controlado, permitiendo la práctica de habilidades técnicas y no técnicas. Utiliza simuladores físicos para ofrecer experiencias formativas seguras y cercanas a la práctica profesional.



## AULA INVERTIDA

El estudiante procesa el contenido fuera de clase para dedicar el tiempo presencial a actividades más interactivas y significativas.



## EDUCACIÓN VIRTUAL (E-LEARNING)

Para nuestros cursos virtuales, empleamos e-learning, una modalidad flexible con clases síncronas que permite aprender desde cualquier lugar y en cualquier momento.

## ¿A QUIÉN ESTÁ DIRIGIDO?

Profesionales universitarios titulados de la carrera de Odontología.





# PERFIL DEL EGRESADO

- Profesional altamente especializado en la restauración funcional, estética y biológica de la cavidad oral.
- Capacitado para diagnosticar, planificar y ejecutar tratamientos complejos de rehabilitación oral.
- Competente en el uso de tecnologías digitales avanzadas para optimizar procedimientos.
- Experto en prótesis fija, removible y sobre implantes dentales.
- Habilitado para trabajar interdisciplinariamente con otros especialistas en odontología.
- Enfocado en la aplicación de técnicas innovadoras en estética y diseño digital de sonrisa.
- Comprometido con la excelencia, actualización constante y uso de materiales de vanguardia.



# ¿QUÉ COMPETENCIAS PROFESIONALES OBTENDRÁS?

- **Diagnóstico y planificación del tratamiento en rehabilitación oral:** Planificarás tratamientos complejos de Rehabilitación Oral utilizando tecnologías digitales avanzadas y un enfoque interdisciplinario
- **Restauraciones con prótesis fija, removible y sobre implantes:** Desarrollarás rehabilitaciones orales con tecnologías avanzadas y materiales estéticos.
- **Estética dental en rehabilitación oral:** Desarrollarás rehabilitaciones estéticas personalizadas mediante diseño digital de sonrisa y tecnología avanzada.

# PLAN DE ESTUDIOS

## CICLO I

- Fisiología de la Oclusión
- Odontología Restauradora y Estética
- Rehabilitación Oral con Prótesis Parcial Removible
- Rehabilitación Oral con Prótesis Fija
- Fotografía Clínica
- Clínica de Rehabilitación Oral I
- Laboratorio de Rehabilitación Oral I

## CICLO II

- Disfunción del Sistema Estomatognático
- Rehabilitación Oral con Prótesis Total
- Rehabilitación Oral Mínimamente Invasiva y Materiales Dentales
- Fundamentos de Rehabilitación Implantosoportada
- Revisión de Casos Clínicos I
- Clínica de Rehabilitación Oral II
- Laboratorio de Rehabilitación Oral II

## CICLO III

- Rehabilitación Oral Sobre Implantes I
- Rehabilitación Oral Digital
- Revisión de Casos Clínicos II
- Seminario de Investigación
- Clínica de Rehabilitación Oral III
- Laboratorio de Rehabilitación Oral III

## CICLO IV

- Rehabilitación Oral Sobre Implantes II
- Revisión de Rehabilitación Oral de Alta Complejidad
- Trabajo de Investigación
- Revisión de Casos Clínicos III
- Administración
- Clínica de Rehabilitación Oral IV
- Laboratorio de Rehabilitación Oral IV

# PLANA DOCENTE



## **Mag. ARTURO KOBAYASHI SHINYA**

### **Docente coordinador de la Segunda Especialidad en Rehabilitación Oral**

Magíster en Estomatología, Especialista en Rehabilitación Oral y Cirujano Dentista por la Universidad Peruana Cayetano Heredia. Cuenta con un Diplomado en Implantología Oral Integrada y de cursos de capacitación realizados en Estados Unidos, Panamá, Brasil, Italia, Liechtenstein, Alemania, Corea del Sur y Colombia. Es coautor del libro Oclusión, ganador del premio Hipólito Unanue, y de Manual de Procedimientos Clínicos en Prótesis Fija, así como autor de artículos científicos de la especialidad. Es miembro vitalicio de la Sociedad Peruana de Prótesis Dental y Maxilo Facial y exmiembro de los consejos directivos de la Sociedad Peruana de Prótesis Dental y Maxilo Facial. Actualmente, se desempeña como conferencista, coordinador y docente de posgrado en diversos Colegios Odontológicos del país.

## **Dra. BRENDA ROXANA VERGARA PINTO**

### **Directora del Programa Académico de Odontología de la Universidad Norbert Wiener**

Doctora en Salud Pública por la Universidad Federico Villarreal, Magíster en Gestión en Servicios en Salud, Especialista en Rehabilitación Oral y Cirujana Dentista por la Universidad de San Martín de Porres. Posee un MBA Alta Dirección y Gestión de Empresas por la Universidad Degli Studi di Cassino e Lazio Meridionale, Italia, y un Diploma Internacional en Liderazgo y Comunicación Estratégica para Mujeres Ejecutivas por la Universidad ESAN, donde ocupó el primer puesto. Cuenta con una destacada trayectoria como ponente internacional.

## **Mag. JEANETTE ALLISON GONZALES MATTOS**

Magíster en Rehabilitación Oral por la Universidad Científica del Sur y Especialista en Rehabilitación Oral por la Universidad Peruana Cayetano Heredia. Cirujana Dentista por la Universidad de San Martín de Porres. Cuenta con estudios de Maestría en Docencia e Investigación en Odontología por la Universidad Federico Villarreal. Asimismo, posee diplomados en Odontopediatría Clínica Avanzada en la Universidad Científica del Sur y en Rehabilitación Oral en la Universidad Peruana Cayetano Heredia, además de un curso avanzado de Rehabilitación Oral en el Instituto Nacional de Experimentos e Pesquisas Odontológicas, São Paulo, Brasil.

# PLANA DOCENTE

## **Mag. GILMER NEKER SOLIS CONDOR**

Doctor en Odontología por la Universidad Nacional Federico Villarreal, Magíster en Salud Pública y Comunitaria, y Cirujano Dentista por la Universidad Nacional Daniel Alcides Carrión. Es Especialista en Rehabilitación Oral por la Universidad Peruana Cayetano Heredia, institución donde también cursó el Diplomado Rehabilitación Oral. Cuenta con un Diplomado en Cariología en la Universidad Nacional Daniel Alcides Carrión y formación avanzada en Rehabilitación Oral por el Instituto Nacional de Experimentos e Pesquisas Odontológicas (São Paulo, Brasil).

## **Mag. JESÚS SEBASTIÁN GALLEGOS SOTOMAYOR**

Magíster en Estomatología y Especialista en Odontología Restauradora y Estética por la Universidad Peruana Cayetano Heredia, donde actualmente cursa el Doctorado en Estomatología y realizó un Diplomado en Odontología Restauradora y Estética. Es Cirujano Dentista por la Universidad Católica de Santa María y cuenta con una especialización en Gestión Odontológica por la Universidad Peruana de Ciencias Aplicadas. Es miembro de la Asociación Peruana de Odontología Restauradora y Biomateriales, docente en Colegios Profesionales de Odontología y exprofesor del Programa de Especialización en Estética y Prótesis en la Universidad Autónoma Simón Bolívar, Bolivia.

## **Mag. JONATHAN JARAMILLO WONG**

Magíster y Especialista en Rehabilitación Oral por la Universidad Peruana Cayetano Heredia. Es Cirujano Dentista por la Universidad Nacional Federico Villarreal. Su formación internacional incluye cursos de Implantología Avanzada en el Instituto de Capacitación de Sweden & Martina en Padua, Italia; Inmersión en Carga Inmediata en el Instituto Nacional de Experimentos e Pesquisas Odontológicas São Paulo, Brasil; y la certificación en Skyn Concept and The Digital Smile Design Workflow. Asimismo, es miembro titular de la Sociedad Peruana de Prótesis Dental y Maxilofacial y editor científico nacional de la revista Carta Odontológica del Órgano Científico de la Sociedad Peruana de Prótesis Dental y Máxilo Facial.

## **Mag. DANTE ALCÁNTARA CHÁVEZ**

Magíster en Estomatología por la Universidad Nacional Mayor de San Marcos, Especialista en Rehabilitación Oral por la Universidad Peruana Cayetano Heredia y Cirujano Dentista por la Universidad Nacional Daniel Alcides Carrión. Realizó una pasantía académica-clínica en Larkin Community Hospital en Miami, Estados Unidos, y un curso internacional de Pesquisa e Ensino Odontológico en el Instituto Latino Americano (ILAPEO) en Curitiba, Brasil. Es miembro de la Sociedad Peruana de Prótesis Dental y Máxilo Facial, y se desempeña como docente de posgrado en diversas universidades del país.

# PLANA DOCENTE

## **Mag. WILLIAMS GREGORY GOMEZ PACHECO**

Magíster en Estomatología por la Universidad Científica del Sur, Especialista en Rehabilitación Oral por la Universidad Peruana Cayetano Heredia y Cirujano Dentista por la Universidad de San Martín de Porres. Cuenta con sólida experiencia clínica complementada con entrenamientos internacionales como FMS Training y la técnica BOPT - Dental Up dictada por el doctor Fernando Soto desarrollados en Buenos Aires, Argentina, además del programa Titanium Workshop. Asimismo, posee una diplomatura en Odontología Digital, compuesta por cuatro módulos teórico-prácticos, orientada en el dominio de flujos digitales y plataformas CAD/CAM avanzadas como Cerec, InLab y Exocad, desarrollada en Mendoza, Argentina.

## **Mag. ADRIANA STEPHANY ECHEVARRIA GOCHE**

Magíster en Ciencias en Investigación Epidemiológica y Especialidad en Periodoncia e Implantología por la Universidad Peruana Cayetano Heredia. Es Cirujana Dentista por la Universidad de San Martín de Porres. Es investigadora del Área de Salud Bucal de la Subdirección de Investigación y Laboratorios de Enfermedades No Transmisibles en el Centro Nacional de Salud Pública del Instituto Nacional de Salud. Es miembro de grupos de investigación nacionales e internacionales, incluyendo la Universidad Pontificia Universidad Católica del Perú y la Universidad Nacional Toribio Rodríguez de Mendoza. Además, es miembro de la European Federation of Periodontology (EFP) y de la



# ¿QUÉ TÍTULO RECIBIRÁS?

Luego de aprobar todos los cursos y de sustentar la tesis o trabajo académico, recibirás el título de **Especialista en Rehabilitación Oral** otorgado por la Universidad Norbert Wiener.

*Indispensable: \*Aprobar todos los cursos / \*Haber asistido al 90% del programa  
\*Sustentar y aprobar la tesis o trabajo académico.*

# INFORMACIÓN GENERAL



## EXAMEN DE ADMISIÓN

10 de agosto de 2026



## INICIO

25 de agosto de 2026



## DURACIÓN APROXIMADA

2 años / 4 ciclos



## MODALIDAD

Presencial



## HORARIO TENTATIVO

### Teoría virtual:

**Martes:** 07:00 a 10:00 h

**Jueves:** 07:00 a 10:00 h

### Práctica presencial:

**Martes:** 12:15 a 14:30 h y de  
15:15 a 21:15 h

**Jueves:** 13:45 a 19:45 h

*\*El horario corresponde al Ciclo I.*

*\*\*Los cambios de horario serán comunicados oportunamente.*



## FRECUENCIA

Semanal



## CRÉDITOS

75



# ¿CUÁNTO SERÁ TU INVERSIÓN?

	REGULAR	20% OFF CONVENIO O EGRESADO
Inversión	<b>S/ 41<sup>,500</sup></b>	<b>S/ 33<sup>,500</sup></b>
Admisión	<b>S/ 300</b>	<b>S/ 300</b>
Matrícula (4)	<b>S/ 300</b>	<b>S/ 300</b>
Núm. de Cuotas	<b>20</b>	<b>20</b>
Cuota	<b>S/ 2,000</b>	<b>S/ 1,600</b>

*\*Los descuentos se ejecutan en la cuota regular.*

*\*Consultar con la ejecutiva comercial respecto a los descuentos y las modalidades de financiamiento directo.*



## REQUISITOS

- Copia simple del DNI / Pasaporte / Carné de extranjería vigente
- Título profesional de Cirujano Dentista registrado en SUNEDU
- Habilitación del Colegio Profesional
- Solicitud de admisión debidamente llenada (Curriculum vitae)
- Constancia de pago por derecho de admisión
- Aprobar el examen de admisión
- Una (01) fotografía digital de acuerdo con las características solicitadas
- Ficha de entrevista

*\*La entrevista será programada durante su proceso de admisión.*

# CONTÁCTANOS



**Jonathan Capcha**



**958 466 012**



**jonathan.capcha@uwiener.edu.pe**

**Preinscríbete en  
línea escaneando  
este QR:**



**posgrado.uwiener.edu.pe**