



Universidad
Norbert Wiener
Posgrado

VERY GOOD



MAESTRÍA EN CIENCIAS DE ENFERMERÍA

con mención en Gerencia de los Cuidados de Enfermería

PRESENTACIÓN

La Maestría en Ciencias de Enfermería con mención en Gerencia de los Cuidados de Enfermería del Posgrado de la Universidad Norbert Wiener tiene como objetivo formar profesionales altamente capacitados para enfrentar los retos del cuidado de la salud, con un enfoque integral que contemple la gestión de los cuidados de enfermería, la dirección estratégica en instituciones de salud, así como el desarrollo de competencias en investigación aplicada y liderazgo.

Nuestro programa desarrolla sus asignaturas a través de casos prácticos, simulaciones en escenarios reales y trabajo colaborativo, brindando a los estudiantes herramientas avanzadas en la gestión de equipos y la mejora continua de la calidad en la atención de salud.

Los egresados estarán preparados para desempeñarse en roles clave como gerentes de cuidados de enfermería, directores de instituciones de salud, consultores y líderes de proyectos en el ámbito de la salud pública y privada. Además, tendrán la capacidad de contribuir a la evaluación y mejora de las políticas de salud, fortaleciendo la gestión y calidad de los cuidados en el país.

Te invitamos a dar el siguiente paso en tu formación profesional. Estudia con nosotros y lidera el futuro de la gestión de los cuidados de enfermería en el ámbito de la salud.



¿POR QUÉ ELEGIRNOS?



ENFOQUE INTEGRAL

Aborda un enfoque integral de la gestión del enfermero, con énfasis en la atención de calidad en instituciones públicas y privadas.



METODOLOGÍA: PRÁCTICA, APLICADA Y FLEXIBLE

Aplicarás los conocimientos teóricos a casos prácticos, evaluando situaciones y resolviendo problemas en la gestión del cuidado de enfermería.



CERTIFICACIONES PROGRESIVAS

Los estudiantes obtienen certificaciones progresivas que validan sus competencias a lo largo del programa.



PLANA DOCENTE

Docentes especialistas e investigadores RENACYT con una amplia y destacada trayectoria en el sector salud.



MALLA CURRICULAR

Innovadora y articulada, diseñada para fortalecer la gestión, planificación e investigación científica en los servicios de enfermería.



MISIÓN ACADÉMICA (OPCIONAL)

Experiencia práctica internacional que fortalece las competencias y amplía el conocimiento en el ámbito de la enfermería.



EXPERIENCIA VIVENCIAL

Experiencia vivencial temprana en instituciones privadas líderes en la gestión de calidad de los servicios de salud.

MISIÓN ACADÉMICA INTERNACIONAL

(opcional)

Universidad del norte,
sede Barranquilla 

La Sede Barranquilla de la Universidad del Norte se distingue por su infraestructura de vanguardia, que incluye modernas aulas académicas, laboratorios especializados y espacios destinados al bienestar y la recreación de los estudiantes.

Además, la universidad ofrece una amplia gama de servicios y actividades extracurriculares, como centros de investigación, proyectos de innovación, programas de emprendimiento y actividades culturales.

Estas iniciativas brindan a los estudiantes la oportunidad de desarrollar competencias profesionales y de participar activamente en proyectos que tienen un impacto positivo en la comunidad.



TEMA CENTRAL

Gestión de los Servicios de Salud y Enfermería.

TEMARIO

- Sistema general de seguridad social
- Sistema obligatorio de garantía de la calidad en salud.
- Gerencia de hospitales.
- Gestión financiera de hospitales.
- Clima organizacional como factor de éxito laboral.
- Experiencias exitosas en seguridad del paciente.
- Vigilancia de las IAAS en la unidad de cuidado intensivo.
- Coordinación de enfermería en Hospitales.
- Aplicación de las teorías de enfermería en la gerencia del cuidado.
- Hospitales verdes y saludables: experiencias exitosas.

CERTIFICACIÓN

Pasantía Internacional en Gestión de Salud y Servicios de Enfermería, otorgada por la Universidad del norte, sede Barranquilla.



Modalidad
Presencial

NUESTROS CONVENIOS Y ALIANZAS INTERNACIONALES



ESPAÑA

Universidad Pontificia
de Salamanca

Universidad Miguel
Hernández de Elche



MÉXICO

Universidad del Valle
de México-UVM

Universidad de Celaya – UDEC



COLOMBIA

Universidad CES

Universidad Antonio Nariño



ECUADOR

Universidad Internacional
del Ecuador-UIDE



CHILE

Universidad Andrés Bello

EXPERIENCIA INTERNACIONAL COMPLEMENTARIA

Desarrollamos actividades de internacionalización como un aspecto fundamental para complementar la formación de nuestros maestrandos, tales como foros académicos internacionales, masterclasses, pasantías y clases espejo, en convenio con universidades de prestigio.

Estas iniciativas proporcionan a nuestros estudiantes de posgrado una perspectiva global y estratégica, al mismo tiempo que fortalecen su red de contactos profesionales.

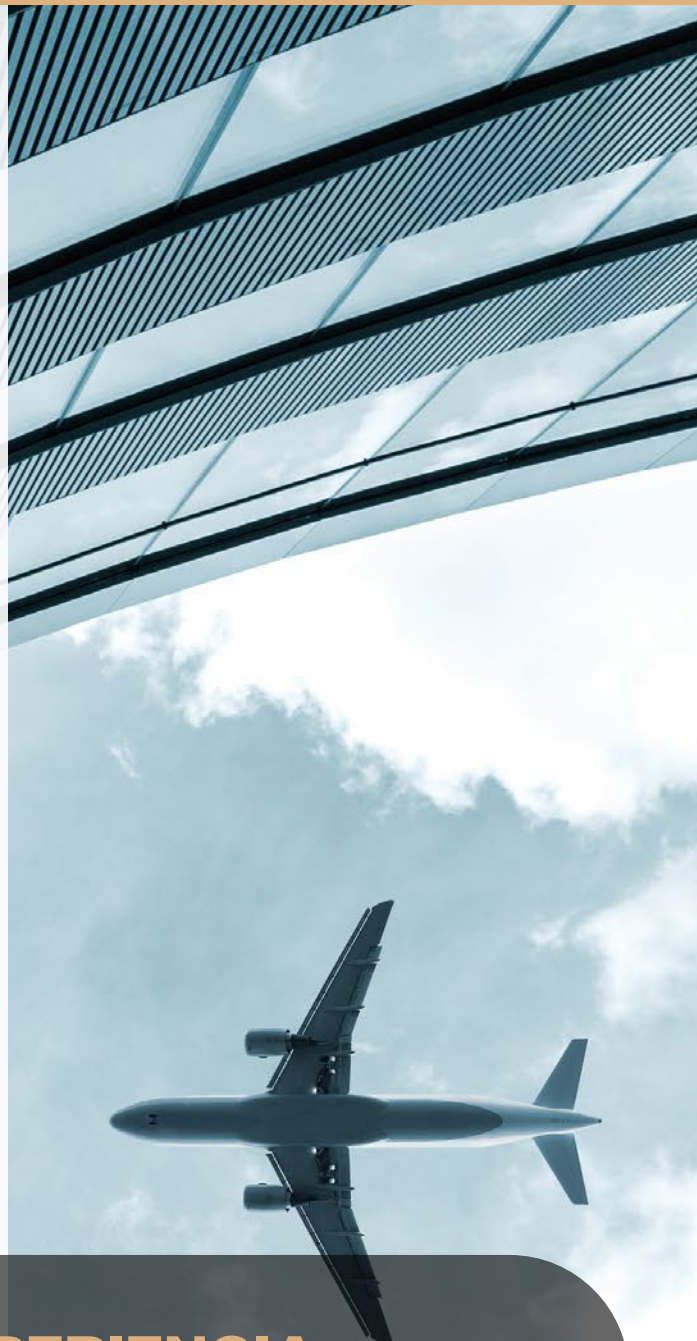

MALLA CURRICULAR ALTAMENTE ESPECIALIZADA

| | | | | |
|--------------|--|--------------------------------------|---|------------------------------------|
| CICLO I | Epidemiología(*) | Planeamiento estratégico(*) | Sistema de información en salud(*) | Metodología de la investigación(*) |
| CICLO II | Habilidades directivas(*) | Salud pública basada en evidencia(*) | Organización de los servicios de enfermería(*) | Seminario de Tesis I(*) |
| CICLO III | Identificación, formulación y financiamiento de proyectos de inversión pública(**) | Bioestadística (**) | Marketing Estratégico(**) | Seminario de Tesis II(**) |
| CICLO IV | Control de la gestión en salud | Gestión estratégica del personal | Gestión de la calidad de los servicios de salud | Seminario de Tesis III |



CERTIFICACIONES

- Certificado en Gerencia y Liderazgo en Enfermería. (*)
- Certificado en Enfermería como Empresa Privada. (**)

(*) La universidad se reserva el derecho de realizar ajustes en la malla curricular como parte de su compromiso con la mejora continua. De presentarse alguna modificación en la programación académica, esta será informada con la debida anticipación.

NUESTRA METODOLOGÍA

AULA INVERTIDA O APRENDIZAJE INVERTIDO

Se fomenta el aprendizaje autónomo mediante el estudio de la teoría en casa, utilizando los materiales diseñados por el docente especialista y disponibles en la plataforma virtual CANVAS. De esta manera, los estudiantes pueden aplicar la teoría durante las clases en Zoom, con la orientación y el apoyo del docente.

CONFERENCIAS Y CHARLAS

Estas sesiones tienen como objetivo potenciar el desarrollo de habilidades de liderazgo, gestión y toma de decisiones, preparando a los participantes para enfrentar los desafíos más complejos en el ámbito de la salud y la atención integral al paciente.

MÉTODO DEL CASO

Nuestro programa ofrece una formación integral a través del análisis de casos reales, con enfoque en la gestión de cuidados de salud avanzados, simulaciones y prácticas en escenarios clínicos.

APRENDIZAJE POR PROYECTOS

Las asignaturas de seminario de tesis utilizan metodologías de "Aprendizaje por proyectos" y "mentoría", orientadas al desarrollo de productos para la creación del proyecto de investigación, con el objetivo de obtener el grado académico.

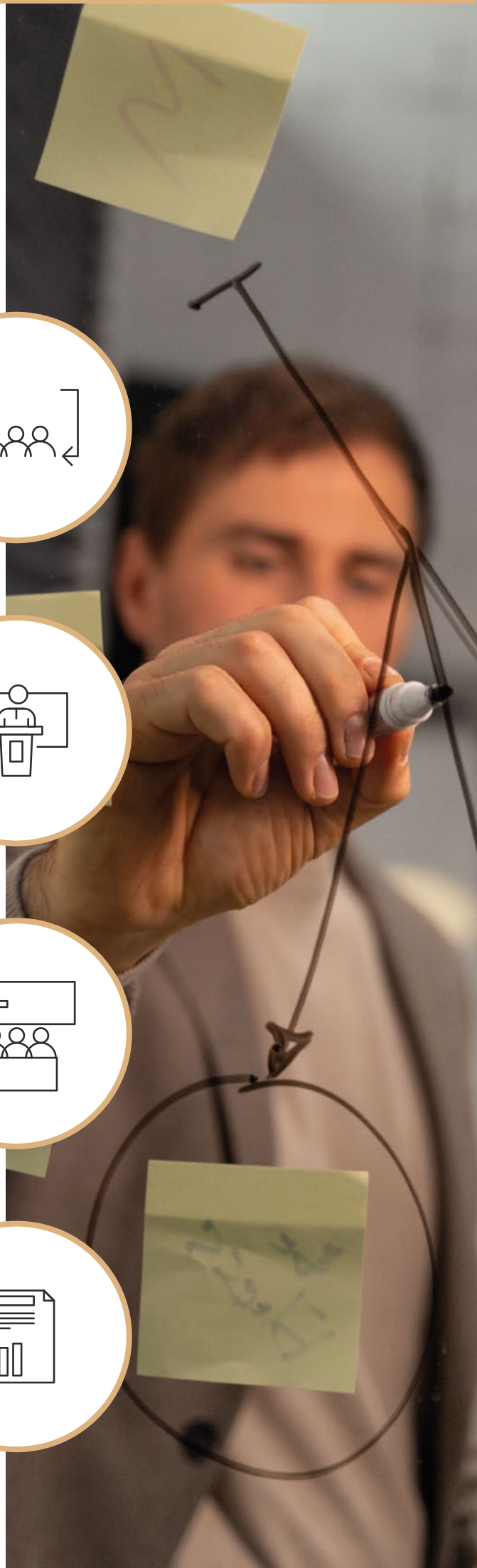
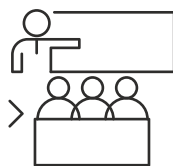



PERFIL EGRESADO

Al finalizar la maestría, estarás preparado para asumir roles administrativos y de liderazgo estratégico en instituciones de salud. Serás capaz de:

- Investigar científicamente los factores que influyen en la atención de enfermería y su impacto en la toma de decisiones.
- Liderar equipos de enfermería en diferentes entornos organizativos, promoviendo el trabajo transdisciplinario.
- Proponer innovaciones para mejorar la gestión del sistema de cuidado.
- Gestionar servicios de cuidado de enfermería, aplicando indicadores y ofreciendo asesoría en la gerencia del cuidado de enfermería en organizaciones de salud.
- Diseñar e implementar sistemas de gestión de calidad, evaluación del desempeño y registro del cuidado de enfermería.



¿A QUIÉN ESTÁ DIRIGIDO?

Profesionales de enfermería que deseen desarrollar su carrera en cargos de jefatura, dirección y mandos medios, asumiendo responsabilidades de liderazgo en el ámbito de la salud.

PLANA DOCENTE

REMUZGO ARTEZANO, ANIKA

Coordinadora académica de la maestría. Doctora en Enfermería de la Universidad Nacional Mayor de San Marcos y doctoranda en Gestión Estratégica. Especialista en Emergencias y Desastres, con experiencia en gestión educativa. Actualmente coordina la Maestría en Ciencias de la Enfermería con mención en Gerencia de Cuidados.

ANGULO ANGULO, ERIKA

Gerente de Calidad, Seguridad del Paciente y Riesgo Clínica Santa Isabel, con experiencia en acreditación hospitalaria (Acreditas Global), sistema de gestión de la calidad (Norma ISO: 9001:2015), gestión en proyectos, docencia Universitaria y salud ocupacional.

MILLONES GÓMEZ, SEGUNDO GERMAN

Médico Cirujano por la Universidad Nacional Mayor de San Marcos, especialista en Medicina Legal y Magíster en Gestión de Servicios de Salud. Con experiencia en asesoría de tesis y ética en investigación, es médico legista en la Unidad Médico Legal I Puente Piedra del Ministerio Público.

MATTA SOLIS, EDUARDO

Magíster en Educación con mención en Docencia Universitaria y especialista en Medicina Familiar y Comunitaria. Con 7 años de experiencia en el primer nivel de atención, actualmente es Médico Jefe del establecimiento de salud 11 de Julio en la Microred Collique.

MARIÑAS ACEVEDO, ORFELINA

Magíster en Enfermería y en Gestión Pública. Especialista en Cuidados Intensivos Pediátricos. Experiencia como jefe de servicios de enfermería y ex jefa de pediatría y neonatología. Ha sido coordinadora clínica en Laboratorios Baxter.

PLANA DOCENTE

NEYRA RIVERA, CARLOS

Doctor en Biología Molecular y Biotecnología por la Universidad de León (España), especializado en genética forense, marcadores moleculares y expresión génica. Tiene experiencia en investigación e innovación en estas áreas.

SEMINARIO UNZUETA, RANDALL

Asesor y jurado de tesis de posgrado, presidente de la junta evaluadora de docentes. Socio fundador de la Asociación Peruana de Programación Neurolingüística y miembro de CONCYTEC. Doctor en Educación con especialización en Estadística e Investigación Científica.

ZÚÑIGA CÁRDENAS, RICARDO

Médico-Cirujano (U. Cayetano Heredia) y Magíster en Administración de Salud (U. de Chile). Con 30 años de experiencia en el sector salud, es actualmente Gerente Central de Promoción y Gestión de Contratos de Inversiones (APP) en EsSalud.

ORDOÑEZ IBARGUEN, LUIS ÁNGEL

Magíster en Gerencia en Salud y Docencia Universitaria, y doctorando en Ciencias e Investigación Epidemiológica. Coordinador de Vigilancia Epidemiológica de EDA – IRA, con experiencia en publicaciones en revistas como OXFORD Academic y Lancet.

CAMPOS ZAVALA, ELVIA

Magíster en Salud Pública y Gestión Educativa, candidata a Doctora en Salud Pública. Especialista en Salud Familiar, ex Viceministra del MIDIS, con amplia experiencia en políticas de salud, gestión y docencia universitaria.



¿QUÉ GRADO RECIBIRÁS?

Reconocido
por SUNEDU



SUNEDU
SUPERINTENDENCIA
NACIONAL DE EDUCACIÓN
SUPERIOR UNIVERSITARIA

Una vez aprobados todos los cursos y sustentada tu tesis, recibirás el grado de **Maestro en Ciencias de Enfermería con mención en Gerencia de los Cuidados de Enfermería**, a nombre de la Universidad Norbert Wiener.

Indispensable: *Aprobar todos los cursos. *Asistir al 90% del programa. *Acreditar conocimiento de un idioma extranjero. *Sustentar y aprobar el trabajo de investigación.

INFORMACIÓN GENERAL



INICIO

15 de diciembre del 2025



DURACIÓN

16 meses (1 año 4 meses)



MODALIDAD

a distancia



HORARIO

sábados de 15:00 a 19:45 hrs.
(Frecuencia quincenal)

*Clases y/o tutorías jueves (a partir de las 19:30 hrs.
según cronograma y modulo)



CRÉDITOS

48 créditos
768 horas académicas

*La Universidad Norbert Wiener se reserva
el derecho de hacer cambios en el
programa por motivos de fuerza mayor.



¿CUÁNTO SERÁ TU INVERSIÓN?

| | REGULAR | 15% OFF REFERIDOS | 30% OFF EGRESADO UNW | 30% OFF CEP |
|-------------|-----------------------------|-----------------------------|-----------------------------|-----------------------------|
| Inversión | s/ 16^{,300} | s/ 13^{,945} | s/ 11^{,590} | s/ 11^{,590} |
| Admisión | S/ 300 | S/ 300 | S/ 300 | S/ 300 |
| Matrícula | S/ 300 | S/ 300 | S/ 300 | S/ 300 |
| Cuotas (16) | S/ 981 | S/ 834 | S/ 687 | S/ 687 |
| Cuotas (20) | S/ 785 | S/ 667 | S/ 550 | S/ 550 |

**Precios válidos solo durante la campaña de admisión 2025. Sujetos a variación en futuras convocatorias.

*Los descuentos se aplican sobre la cuota regular. *Consulta por nuestro financiamiento directo en 16 y 20 cuotas sin intereses, ofrecido por la UNW o hasta 24 o 36 cuotas sin intereses con Scotiabank. Consulta condiciones.



REQUISITOS

- Grado académico de Bachiller registrado en SUNEDU.
- Solicitud de Admisión, debidamente completada.
- Copia de DNI, Pasaporte vigente o Carné de Extranjería.
- Recibo de pago por derecho de admisión (S/. 300).
- Foto digital que cumpla con las características solicitadas.

CONTÁCTANOS



Francesca Aragón



924 839 348



maria.aragon@uwiener.edu.pe



**Preinscríbete en
línea escaneando
este código:**



posgrado.uwiener.edu.pe