VERY GOOD

QS

MAESTRÍA EN

CIENCIAS DE ENFERMERÍA

con mención en Gerencia de los Cuidados de Enfermería

Fecha de inicio:

26 DE OCTUBRE

100% A DISTANCIA

Universidad Norbert Wiener Posgrado

Donde la vida se encuentra con la ciencia.

ACERCA DEL PROGRAMA

La Maestría en Ciencias de Enfermería con mención en Gerencia de los Cuidados de Enfermería del Posgrado de la Universidad Norbert Wiener tiene como objetivo formar profesionales altamente capacitados para enfrentar los retos del cuidado de la salud, con un enfoque integral que contemple la gestión de los cuidados de enfermería, la dirección estratégica en instituciones de salud, así como el desarrollo de competencias en investigación aplicada y liderazgo.

Nuestro programa desarrolla sus asignaturas a través de casos prácticos, simulaciones en escenarios reales y trabajo colaborativo, brindando a los estudiantes herramientas avanzadas en la gestión de equipos y la mejora continua de la calidad en la atención de salud.

Los egresados estarán preparados para desempeñarse en roles clave como gerentes de cuidados de enfermería, directores de instituciones de salud, consultores y líderes de proyectos en el ámbito de la salud pública y privada. Además, tendrán la capacidad de contribuir a la evaluación y mejora de las políticas de salud, fortaleciendo la gestión y calidad de los cuidados en el país.

Te invitamos a dar el siguiente paso en tu formación profesional. Estudia con nosotros y lidera el futuro de la gestión de los cuidados de enfermería en el ámbito de la salud.

¿POR QUÉ ELEGIR ESTE PROGRAMA?

ENFOQUE INTEGRAL
Aborda un enfoque integral de la gestión del cuidado de enfermería, con énfasis en la atención de calidad en instituciones públicas y privadas.

METODOLOGÍA: PRÁCTICA, APLICADA Y FLEXIBLE
Aplicarás los conocimientos teóricos a casos prácticos, evaluando situaciones y resolviendo problemas en la gestión del cuidado de enfermería.

CERTIFICACIONES PROGRESIVAS
Los estudiantes obtienen certificaciones progresivas que validan sus competencias a lo largo del programa.

PLANA DOCENTE
Docentes especialistas e investigadores RENACYT con una amplia y destacada trayectoria en el sector salud.

MALLA CURRICULAR ALTAMENTE ESPECIALIZADA
Innovadora y articulada, diseñada para fortalecer la gestión, planificación e investigación científica en los servicios de enfermería.

MISIÓN ACADÉMICA INTERNACIONAL (OPCIONAL)
Vive una experiencia internacional enriquecedora a través de una misión académica presencial, donde podrás ampliar tu visión profesional, fortalecer tu perfil y generar valiosas redes de contacto.

EXPERIENCIA VIVENCIAL
Experiencia vivencial temprana en instituciones privadas líderes en la gestión de calidad de los servicios de salud.

MISIÓN ACADÉMICA INTERNACIONAL

(OPCIONAL)

GESTIÓN DE LA CALIDAD, SISTEMAS DE INFORMACIÓN E INTELIGENCIA ARTIFICIAL EN SALUD

Universidad del Norte de Barranquilla - Colombia

La Misión Académica Internacional en la Universidad del Norte – Barranquilla, Colombia se desarrolla en una institución reconocida por su enfoque en excelencia académica, innovación y vinculación con el entorno empresarial y social.

La experiencia se realiza en un entorno académico moderno, que promueve el análisis, el intercambio de conocimientos y el desarrollo de competencias estratégicas, a través de espacios diseñados para la formación de alto nivel y el aprendizaje aplicado.

Esta misión permitirá a los participantes ampliar su visión internacional, fortalecer su perfil profesional y acceder a buenas prácticas académicas y de gestión, en un contexto que impulsa la innovación, la investigación y el impacto positivo en la comunidad.

La Universidad se reserva el derecho de realizar ajustes en la programación académica, plana docente, actividades y/o sedes de la misión académica internacional, por motivos académicos, operativos o de fuerza mayor. Cualquier modificación será comunicada oportunamente.

UNIVERSIDAD DEL NORTE

CERTIFICACIÓN

Curso Internacional en “Gestión de la Calidad, Sistemas de Información e Inteligencia Artificial en Salud” otorgado por la Universidad del Norte de Barranquilla - Colombia.

Inicio
2026

Modalidad
Presencial

MISIÓN ACADÉMICA INTERNACIONAL

(OPCIONAL)

GESTIÓN DE INNOVACIÓN EN SALUD DIGITAL

Universidad Andrés Bello – Chile

Vive una experiencia académica internacional en la Universidad Andrés Bello, donde profundizarás en las últimas tendencias en innovación y transformación digital en salud.

A través de talleres prácticos, sesiones con expertos del sector y el análisis de casos aplicados, adquirirás herramientas para optimizar procesos asistenciales y de gestión, diseñar soluciones digitales estratégicas y enfrentar los desafíos actuales del ecosistema de salud.

Universidad Andrés Bello®

CERTIFICACIÓN

Curso Internacional en "Gestión de Innovación en Salud Digital" otorgado por la Universidad Andrés Bello – Chile.

Inicio
2026

Modalidad
Presencial

La Universidad se reserva el derecho de realizar ajustes en la programación académica, plana docente, actividades y/o sedes de la misión académica internacional, por motivos académicos, operativos o de fuerza mayor. Cualquier modificación será comunicada oportunamente.

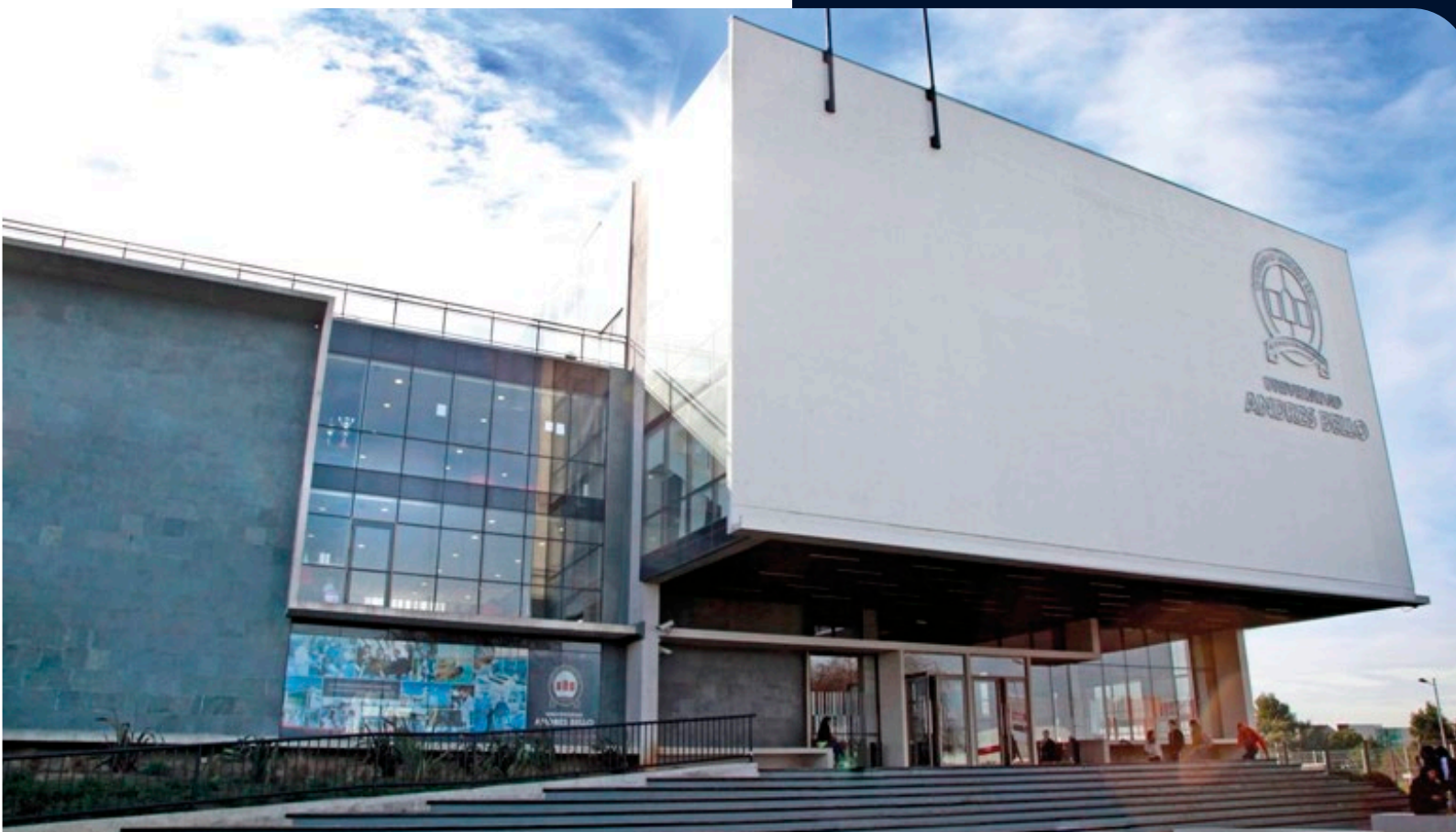

MISIÓN ACADÉMICA INTERNACIONAL

(OPCIONAL)

CONSTRUYENDO PUENTES EN SALUD PÚBLICA:
DESAFÍOS Y LECCIONES DESDE LA ATENCIÓN PRIMARIA EN SALUD

Universidad Andrés Bello – Chile

Vive una misión académica internacional en la Universidad Andrés Bello, enfocada en el análisis de los principales desafíos de la Salud Pública desde la Atención Primaria, eje clave para el fortalecimiento de los sistemas de salud.

A través de talleres prácticos, sesiones académicas con expertos del sector y el análisis de experiencias y casos aplicados, profundizarás en estrategias para mejorar la gestión en Atención Primaria, optimizar procesos asistenciales, fortalecer la articulación entre niveles de atención y diseñar soluciones innovadoras orientadas al impacto en la salud pública.

Esta experiencia permitirá comprender cómo la innovación, la gestión y la toma de decisiones estratégicas contribuyen a enfrentar los retos actuales del ecosistema de salud desde una perspectiva local e internacional.

La Universidad se reserva el derecho de realizar ajustes en la programación académica, plana docente, actividades y/o sedes de la misión académica internacional, por motivos académicos, operativos o de fuerza mayor. Cualquier modificación será comunicada oportunamente.

Universidad Andrés Bello®

CERTIFICACIÓN

Curso Internacional en "Construyendo Puentes en Salud Pública: Desafíos y Lecciones desde la Atención Primaria en Salud" otorgado por la Universidad Andrés Bello – Chile.

Inicio
2026

Modalidad
Presencial

MALLA CURRICULAR

CICLO I

- Epidemiología(*)
- Planeamiento estratégico(*)
- Sistema de información en salud(*)
- Metodología de la investigación(*)

CICLO II

- Habilidades directivas(*)
- Salud pública basada en evidencia(*)
- Organización de los servicios de enfermería(*)
- Seminario de Tesis I(*)

CICLO III

- Identificación, formulación y financiamiento de proyectos de inversión pública(**)
- Bioestadística(**)
- Seminario de Tesis II(**)
- Marketing Estratégico(**)

CICLO IV

- Control de la gestión en salud
- Gestión estratégica del personal
- Gestión de la calidad de los servicios de salud
- Seminario de Tesis III

CERTIFICACIONES PROGRESIVAS

- Gerencia y Liderazgo en Enfermería. (*)
- Enfermería como Empresa Privada. (**)

La Universidad se reserva el derecho de realizar ajustes en la malla curricular como parte de su compromiso con la mejora continua. De presentarse alguna modificación en la programación académica, esta será informada con la debida anticipación.

NUESTRA METODOLOGÍA

AULA INVERTIDA

Los estudiantes revisan de manera autónoma los contenidos teóricos a través de la plataforma virtual y aprovechan las sesiones en vivo para aplicar y profundizar lo aprendido con el acompañamiento del docente.

MÉTODO DEL CASO

Los estudiantes analizan situaciones reales o simuladas, lo que les permite comprender problemas, tomar decisiones y desarrollar pensamiento crítico en contextos cercanos a la práctica profesional.

CONFERENCIAS Y MASTERCLASSES

Se organizan ponencias a cargo de expertos nacionales e internacionales, que permiten a los estudiantes acceder a conocimientos especializados, así como a experiencias, enfoques y tendencias actuales del ámbito profesional y académico.

APRENDIZAJE POR PROYECTOS

Los estudiantes desarrollan proyectos aplicados orientados a resolver problemas reales, integrando conocimientos y habilidades. Esto incluye iniciativas de responsabilidad social y la elaboración de trabajos de investigación o tesis.

PERFIL DEL EGRESADO

Al finalizar la maestría, estarás preparado para asumir roles administrativos y de liderazgo estratégico en instituciones de salud. Serás capaz de:

- Investigar científicamente los factores que influyen en la atención de enfermería y su impacto en la toma de decisiones.
- Liderar equipos de enfermería en diferentes entornos organizativos, promoviendo el trabajo transdisciplinario.
- Proponer innovaciones para mejorar la gestión del sistema de cuidado.
- Gestionar servicios de cuidado de enfermería, aplicando indicadores y ofreciendo asesoría en la gerencia del cuidado de enfermería en organizaciones de salud.
- Diseñar e implementar sistemas de gestión de calidad, evaluación del desempeño y registro del cuidado de enfermería.

¿A QUIÉN ESTÁ DIRIGIDO?

Profesionales de enfermería que deseen desarrollar su carrera en cargos de jefatura, dirección y mandos medios, asumiendo responsabilidades de liderazgo en el ámbito de la salud.

¿QUÉ GRADO RECIBIRÁS?

Reconocido por SUNEDU

SUNEDU
SUPERINTENDENCIA NACIONAL DE EDUCACIÓN SUPERIOR UNIVERSITARIA

Una vez aprobados todos los cursos y sustentada tu tesis, recibirás el grado de **Maestro en Ciencias de Enfermería con mención en Gerencia de los Cuidados de Enfermería,** a nombre de la Universidad Norbert Wiener.

Indispensable: *Aprobar todos los cursos. *Asistir al 90% del programa. *Acreditar conocimiento de un idioma extranjero. *Sustentar y aprobar el trabajo de investigación.

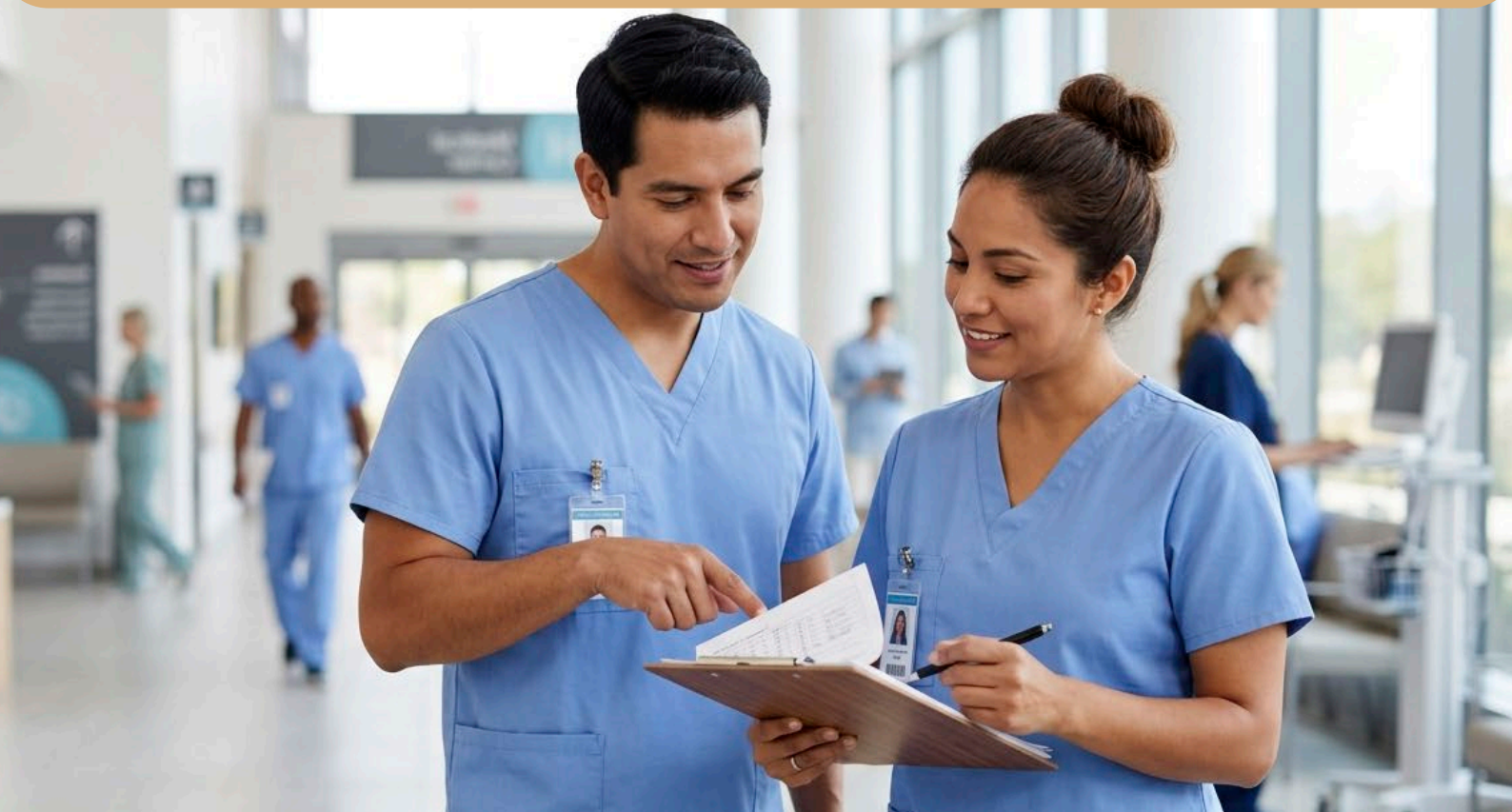

PLANA DOCENTE

ERIKA, ANGULO ANGULO

Gerente de Calidad, Seguridad del Paciente y Riesgo Clínica Santa Isabel, con experiencia en acreditación hospitalaria (Acreditas Global), sistema de gestión de la calidad (Norma ISO: 9001:2015), gestión en proyectos, docencia Universitaria y salud ocupacional.

SEGUNDO GERMAN, MILLONES GÓMEZ

Médico Cirujano por la Universidad Nacional Mayor de San Marcos, especialista en Medicina Legal y Magíster en Gestión de Servicios de Salud. Con experiencia en asesoría de tesis y ética en investigación, es médico legista en la Unidad Médico Legal I Puente Piedra del Ministerio Público.

EDUARDO, MATTA SOLIS

Magíster en Educación con mención en Docencia Universitaria y especialista en Medicina Familiar y Comunitaria. Con 7 años de experiencia en el primer nivel de atención, actualmente es médico jefe del establecimiento de salud 11 de Julio en la Microred Collique.

LUIS ÁNGEL, ORDÓÑEZ IBARGÜEN

Magíster en Gerencia en Salud y Docencia Universitaria, y doctorando en Ciencias e Investigación Epidemiológica. Coordinador de Vigilancia Epidemiológica de EDA – IRA, con experiencia en publicaciones en revistas como Oxford Academic y Lancet.

ELVIA, CAMPOS ZAVALA

Doctora en Salud Pública y Gestión Educativa, candidata a Doctora en Salud Pública. Especialista en Salud Familiar, ex Viceministra del MIDIS, con amplia experiencia en políticas de salud, gestión y docencia universitaria.

PLANA DOCENTE

YAZMÍN, FLORES LOZANO

Magíster en Docencia Universitaria y Gestión Educativa, licenciada en Enfermería, con experiencia en docencia superior y gestión académica. Especialista en innovación pedagógica con enfoque humanista en ciencias de la salud.

ANDREA ELIZABETH, RUIZ VELIT

Médico gestor con MBA, auditor y docente universitaria, con amplia experiencia en dirección médica de clínicas y redes de salud. Especialista en seguridad del paciente (JCI) y eficiencia en servicios, con enfoque estratégico, normativo y orientado a resultados.

CLAUDIA, GONZALES REMIGIO

Doctora en Educación y en Salud Pública e Investigación. Especialista en Salud Familiar y Comunitaria, magíster en Docencia Universitaria y en Gestión de los Servicios de Salud. Investigadora RENACYT, nivel III, con experiencia en el desarrollo de patentes de invención.

ROBERTO, ZEGARRA CHAPOÑAN

Doctorando en Enfermería UNMSM, Maestro en Gestión Pública, investigador RENACYT, nivel III, con experiencia en gestión de proyectos, e-learning, capacitación.

ISABEL GIOVANA, COLAN ROJAS

Doctora en Salud Pública y Magíster en Investigación y Docencia Universitaria. Licenciada en Enfermería, con especialidades en Centro Quirúrgico y Cuidados Nefrológicos. Cuenta con más de 20 años de experiencia asistencial y en gestión de servicios de salud, tanto en el sector público como privado, incluyendo el Hospital Militar Central.

PLANA DOCENTE

YONATHAN JOSUE, ORTIZ MONTALVO

Magíster en Enfermería, Investigador RENACYT y docente universitario, con experiencia en investigación científica, gestión académica y formación en salud. Actualmente cursa el Doctorado en Salud Global y desarrolla investigación aplicada en salud, epidemiología clínica y bioestadística. Cuenta asimismo con experiencia como revisor de revistas científicas indexadas en Scopus y SciELO.

JULIAN JESÚS, FERNANDEZ HUAMÁN

Magíster en Gerencia en Salud y Licenciado en Enfermería, con amplia experiencia en gestión, liderazgo y mejora de servicios de salud en los sectores público y privado. Cuenta con formación internacional en emergencias, gestión sanitaria y coaching, así como experiencia docente en programas de posgrado y segundas especialidades de enfermería. Ha liderado equipos y procesos de calidad, seguridad del paciente y certificación internacional, destacando entre sus reconocimientos el DAISY Award LEAD 2025.

INFORMACIÓN

Inicio
26 de octubre

Duración
16 meses (1 año 4 meses)

Modalidad
a distancia

Horario
(Frecuencia quincenal)
Jueves de 7:00 p. m. a 10:45 p. m
sábados de 3:00 p. m. a 6:45 p. m.

Los cursos de investigación se desarrollan semanalmente.

REQUISITOS

- Grado académico de bachiller registrado en SUNEDU.
- Solicitud de admisión, debidamente completada.
- Copia de DNI, pasaporte vigente o carné de Extranjería.
- Recibo de pago por derecho de admisión (S/ 300).
- Foto digital que cumpla con las características solicitadas.

La Universidad Norbert Wiener se reserva el derecho de realizar cambios en el programa por motivos de fuerza mayor.

INVERSIÓN

40 % DESCUENTO ESPECIAL FIN DE AÑO

Inversión
S/ 9,720

20 cuotas de
S/ 471

Matrícula exonerada | Admisión s/ 300

Oferta de fin de año vigente. Reemplaza las condiciones de campaña del cuadro inferior.
No acumulable con otros descuentos

INVERSIÓN REGULAR

	REGULAR	15% OFF REFERIDOS	30% OFF EGRESADO UNW	30% OFF CEP
Inversión	S/ 16,300	S/ 13,945	S/ 11,590	S/ 11,590
Admisión	S/ 300	S/ 300	S/ 300	S/ 300
Matrícula	S/ 300	S/ 300	S/ 300	S/ 300
16 cuotas	S/ 981	S/ 834	S/ 687	S/ 687
20 cuotas	S/ 785	S/ 667	S/ 550	S/ 550

**Precios válidos solo durante la campaña de admisión 2026. Sujetos a variación en futuras convocatorias. *Los descuentos se aplican sobre la cuota regular. *Consulta por nuestro financiamiento directo en 16 y 20 cuotas sin intereses, ofrecido por la UNW o hasta 24 o 36 cuotas sin intereses con Scotiabank. Consulta condiciones.

CONTÁCTANOS

Francesca Aragón
924 839 348
maria.aragon@uwiener.edu.pe

Preinscríbete en línea
escaneando este código:

posgrado.uwiener.edu.pe