
VERY GOOD
QS
MAESTRÍA EN
CIENCIAS
DE ENFERMERÍA
con mención en Gerencia de los Cuidados
de Enfermería
Fecha de inicio:
21 DE DICIEMBRE
100% A DISTANCIA
Universidad
Norbert Wiener
Posgrado

ACERCA DEL PROGRAMA

La Maestría en Ciencias de Enfermería con mención en Gerencia de los Cuidados de Enfermería de la Escuela de Posgrado de la Universidad Norbert Wiener te prepara para liderar la gestión del cuidado integral, promoviendo una atención segura, humanizada y de calidad. Desarrollarás competencias avanzadas en gestión, liderazgo y toma de decisiones basada en evidencia, orientadas a optimizar los servicios de enfermería y fortalecer la seguridad del paciente.

Asimismo, adquirirás herramientas para gestionar procesos asistenciales, impulsar la mejora continua y responder a los desafíos de los servicios de salud, con una perspectiva ética y comprometida con el desarrollo sostenible.

Amplía tus oportunidades profesionales y prepárate para desempeñarte como director, jefe, coordinador o supervisor de servicios de enfermería, gestionar unidades y áreas asistenciales, o brindar consultoría especializada.

Da el siguiente paso en tu desarrollo profesional. Estudia en la Universidad Norbert Wiener y conviértete en un agente de cambio en el campo de la gerencia de los cuidados de enfermería.



¿POR QUÉ ELEGIR ESTE PROGRAMA?

ENFOQUE INTEGRAL
Aborda un enfoque integral de la gestión de los cuidados de enfermería, centrado en la persona, la familia y la comunidad.

METODOLOGÍA: PRÁCTICA, APLICADA Y FLEXIBLE
Analizarás casos prácticos y resolverás problemas reales o simulados relacionados con la gerencia de los cuidados de enfermería.

CERTIFICACIONES PROGRESIVAS
Los estudiantes obtienen 2 certificaciones progresivas y 1 diplomado que validan sus competencias a lo largo del programa.

PLANA DOCENTE
Docentes especialistas e investigadores RENACYT con una amplia y destacada trayectoria en el sector salud.

PLAN DE ESTUDIOS ALTAMENTE ESPECIALIZADO
Plan de estudios orientada al desarrollo de competencias en gerencia del cuidado, calidad de la atención, seguridad del paciente centrado en la persona.

MISIÓN ACADÉMICA INTERNACIONAL (OPCIONAL)
Vive una experiencia internacional enriquecedora a través de una misión académica presencial, donde podrás ampliar tu visión profesional, fortalecer tu perfil y generar valiosas redes de contacto.

EXPERIENCIA VIVENCIAL
Los estudiantes participan en actividades vivenciales de resposabilidad social universitaria como parte de la asignatura "Práctica avanzada de enfermería y toma de decisiones ético - clínicas".

MISIONES ACADÉMICAS INTERNACIONALES

(OPCIONAL)

Amplía tu perspectiva y conecta con nuevas experiencias de aprendizaje.

Como parte de tu formación de posgrado, podrás elegir entre distintas propuestas de misiones académicas internacionales presenciales de acuerdo con tus objetivos profesionales.

Estas experiencias te permitirán ampliar tus conocimientos, conocer diversas realidades y fortalecer el intercambio académico y cultural con comunidades universitarias de otros países.

Las propuestas contemplan las siguientes universidades:

CHILE | PARAGUAY | COLOMBIA

UAN UNIVERSIDAD ANTONIO NARIÑO

UNIVERSIDAD DEL NORTE

Universidad Andrés Bello

UNIVERSIDAD AMERICANA

UNIVERSIDAD BERNARDO O'HIGGINS

Universidad Pontificia Bolivariana

MALLA CURRICULAR

La maestría se desarrolla en 3 ciclos académicos. Comprende 12 asignaturas, 48 créditos y 864 horas académicas.

CICLO I

Metodología clínica y tendencias en la gestión del cuidado de enfermería

- Valoración integral del paciente y razonamiento clínico.
- Proceso de atención de enfermería y decisiones basadas en evidencia.
- Guías clínicas, registros de salud y tendencias en calidad y seguridad del cuidado.

Trabajo de investigación I

- Planteamiento del problema, preguntas y objetivos de investigación.
- Diseño metodológico y técnicas de recolección de datos.
- Elaboración del proyecto de investigación con criterios éticos.

Práctica avanzada de enfermería y toma de decisiones ético-clínicas

- Razonamiento clínico ante situaciones complejas.
- Bioética, derechos del paciente y atención centrada en la persona.
- Marco normativo de la práctica de enfermería.

Bioestadística

- Estadística descriptiva e interpretación de datos en salud.
- Inferencia estadística y análisis de hipótesis.
- Aplicaciones estadísticas en investigación y servicios de salud.

CERTIFICACIÓN PROGRESIVA: GESTIÓN CLÍNICA EN ENFERMERÍA BASADA EN EVIDENCIA

CICLO II

Planeamiento estratégico en cuidados de enfermería

- Análisis del entorno y diagnóstico de organizaciones de salud.
- Diseño e implementación de planes y procesos de cuidado.
- Seguimiento de resultados mediante indicadores de desempeño.

Trabajo de investigación II

- Diseño de instrumentos y técnicas de muestreo.
- Recolección de datos cuantitativos y cualitativos.
- Organización, validación e interpretación inicial de los datos.

Organización de los servicios de enfermería y redes de cuidado

- Modelos de organización de los servicios de enfermería.
- Procesos, flujos de trabajo y coordinación entre equipos e instituciones.
- Redes integradas y continuidad del cuidado en la comunidad.

Gestión de equipos y habilidades directivas

- Liderazgo y comunicación en equipos de salud.
- Manejo de conflictos y gestión del desempeño.
- Toma de decisiones y cultura orientada a resultados.

CERTIFICACIÓN PROGRESIVA: GESTIÓN DE EQUIPOS PARA LOS SERVICIOS DE ENFERMERÍA

CICLO III

Seguridad del cuidado de enfermería: Prevención, Supervisión y Control

- Seguridad del paciente y gestión de riesgos.
- Reporte y análisis de eventos adversos.
- Protocolos, listas de verificación y prácticas preventivas.

Trabajo de investigación III

- Análisis e interpretación de resultados.
- Redacción del informe final o tesis.
- Comunicación científica y preparación de un artículo académico.

Sistemas de información, analítica de datos e inteligencia artificial en salud

- Sistemas de información y gestión de datos clínicos.
- Indicadores y analítica de datos para la toma de decisiones.
- Aplicaciones de inteligencia artificial e interoperabilidad en salud.

Gestión de la calidad y auditoría de los servicios de salud

- Modelos, estándares y procesos de acreditación en salud.
- Medición de indicadores y mejora de procesos.
- Auditoría y supervisión de la calidad en los servicios de enfermería.

CERTIFICACIÓN PROGRESIVA: DIPLOMADO EN GESTIÓN ESTRATÉGICA Y DESARROLLO DE SERVICIOS DE ENFERMERÍA

La Universidad se reserva el derecho de realizar ajustes en la malla curricular como parte de su compromiso con la mejora continua. De presentarse alguna modificación en la programación académica, esta será informada con la debida anticipación.

NUESTRA METODOLOGÍA



AULA INVERTIDA

Los estudiantes revisan de manera autónoma los contenidos teóricos a través de la plataforma virtual y aprovechan las sesiones en vivo para aplicar y profundizar lo aprendido con el acompañamiento del docente.



MÉTODO DEL CASO

Los estudiantes analizan casos reales o simulados, a partir de los cuales plantean alternativas de solución, toman decisiones fundamentadas y sustentan sus propuestas, fortaleciendo así el pensamiento crítico y la capacidad de respuesta ante situaciones propias del ejercicio profesional.



CONFERENCIAS Y MASTERCLASSES

Se organizan ponencias a cargo de expertos nacionales e internacionales, que permiten a los estudiantes acceder a conocimientos especializados, así como a experiencias, enfoques y tendencias actuales del ámbito profesional y académico.



APRENDIZAJE POR PROYECTOS

Los estudiantes desarrollan proyectos aplicados orientados a resolver problemas reales, integrando conocimientos y habilidades. Esto incluye iniciativas de responsabilidad social y la elaboración de trabajos de investigación o tesis.



PERFIL DEL EGRESADO

Al finalizar la maestría, estarás preparado para asumir roles administrativos y de liderazgo estratégico en instituciones de salud. Serás capaz de:

- Liderar la gestión estratégica del cuidado de enfermería, diseñando e implementando planes innovadores alineados a políticas públicas, tendencias globales y necesidades del sistema de salud.
- Dirigir y fortalecer servicios y redes de cuidado de enfermería, optimizando su organización, eficiencia, accesibilidad y equidad, mediante el liderazgo de equipos multidisciplinarios y el desarrollo del talento humano.
- Implementar sistemas de calidad, seguridad y supervisión del cuidado, orientados a la prevención de riesgos, la mejora continua y la excelencia en la atención del paciente.
- Tomar decisiones estratégicas basadas en evidencia, integrando análisis estadístico, sistemas de información y principios ético-clínicos en la gestión del cuidado de enfermería.
- Desarrollar y difundir conocimiento científico en el campo de la enfermería y la gerencia de cuidados del paciente.

¿A QUIÉN ESTÁ DIRIGIDO?

El programa está dirigido a profesionales de enfermería que deseen fortalecer sus competencias en la gestión del cuidado y asumir roles de mayor responsabilidad y liderazgo en el sector salud.

¿QUÉ GRADO RECIBIRÁS?

Reconocido por SUNEDU

SUNEDU
SUPERINTENDENCIA NACIONAL DE EDUCACIÓN SUPERIOR UNIVERSITARIA

Una vez aprobados todos los cursos y sustentada tu tesis, recibirás el grado de **Maestro en Ciencias de Enfermería con mención en Gerencia de los Cuidados de Enfermería,** a nombre de la Universidad Norbert Wiener.

Indispensable: *Aprobar todos los cursos. *Asistir como mínimo al 70% de las clases programadas *Acreditar conocimiento de un segundo idioma a nivel intermedio. *Sustentar y aprobar el trabajo de investigación o tesis.

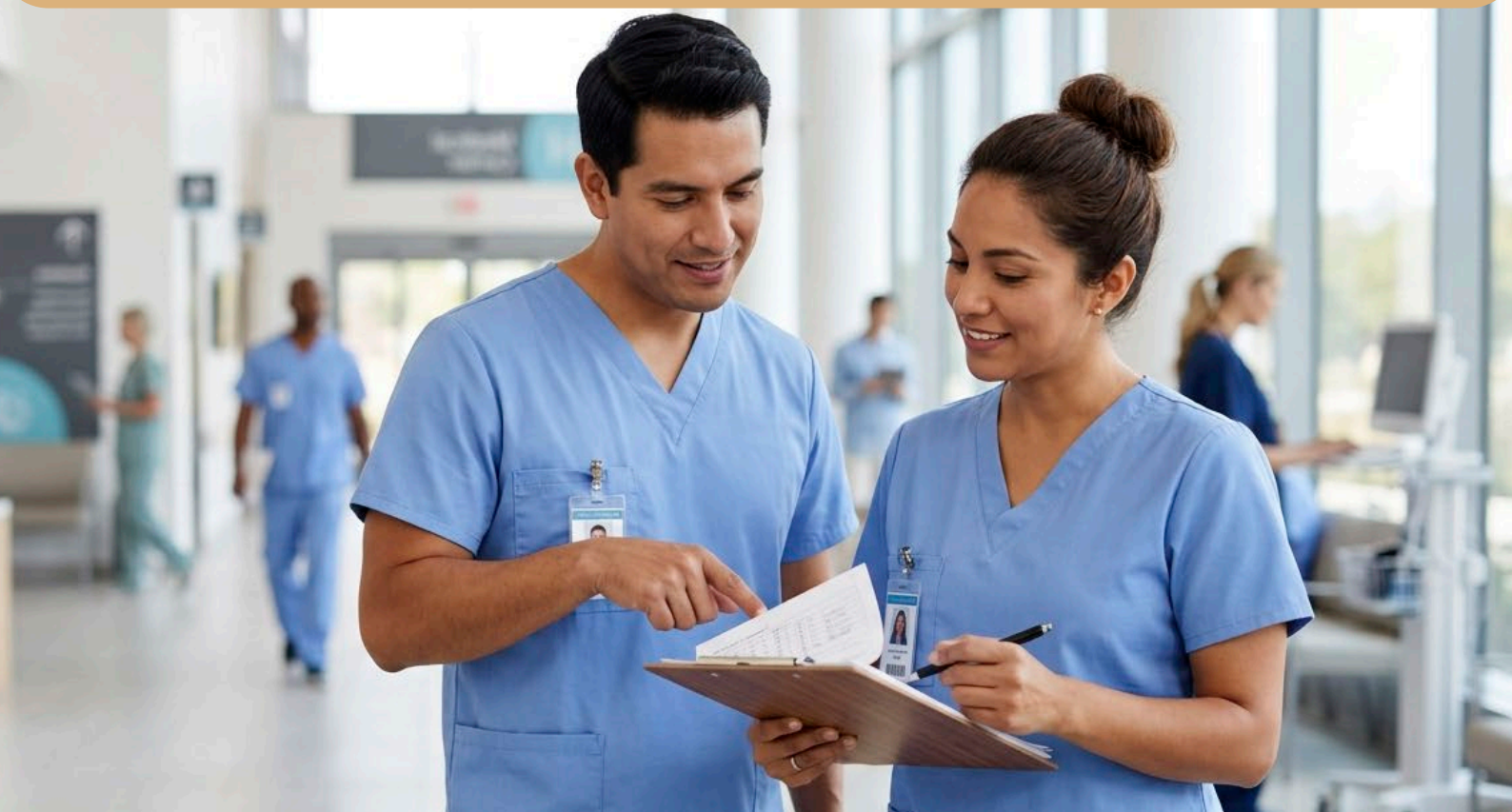

PLANA DOCENTE

ERIKA, ANGULO ANGULO

Gerente de Calidad, Seguridad del Paciente y Riesgo Clínica Santa Isabel, con experiencia en acreditación hospitalaria (Acreditas Global), sistema de gestión de la calidad (Norma ISO: 9001:2015), gestión en proyectos, docencia Universitaria y salud ocupacional.

SEGUNDO GERMAN, MILLONES GÓMEZ

Médico Cirujano por la Universidad Nacional Mayor de San Marcos, especialista en Medicina Legal y Magíster en Gestión de Servicios de Salud. Con experiencia en asesoría de tesis y ética en investigación, es médico legista en la Unidad Médico Legal I Puente Piedra del Ministerio Público.

EDUARDO, MATTA SOLIS

Magíster en Educación con mención en Docencia Universitaria y especialista en Medicina Familiar y Comunitaria. Con 7 años de experiencia en el primer nivel de atención, actualmente es médico jefe del establecimiento de salud 11 de Julio en la Microred Collique.

LUIS ÁNGEL, ORDÓÑEZ IBARGÜEN

Magíster en Gerencia en Salud y Docencia Universitaria, y doctorando en Ciencias e Investigación Epidemiológica. Coordinador de Vigilancia Epidemiológica de EDA – IRA, con experiencia en publicaciones en revistas como Oxford Academic y Lancet.

ELVIA, CAMPOS ZAVALA

Doctora en Salud Pública y Gestión Educativa, candidata a Doctora en Salud Pública. Especialista en Salud Familiar, ex Viceministra del MIDIS, con amplia experiencia en políticas de salud, gestión y docencia universitaria.

YAZMÍN, FLORES LOZANO

Magíster en Docencia Universitaria y Gestión Educativa, licenciada en Enfermería, con experiencia en docencia superior y gestión académica. Especialista en innovación pedagógica con enfoque humanista en ciencias de la salud.

PLANA DOCENTE

ANDREA ELIZABETH, RUIZ VELIT

Médico gestor con MBA, auditor y docente universitaria, con amplia experiencia en dirección médica de clínicas y redes de salud. Especialista en seguridad del paciente (JCI) y eficiencia en servicios, con enfoque estratégico, normativo y orientado a resultados.

ISABEL GIOVANA, COLAN ROJAS

Doctora en Salud Pública y Magíster en Investigación y Docencia Universitaria. Licenciada en Enfermería, con especialidades en Centro Quirúrgico y Cuidados Nefrológicos. Cuenta con más de 20 años de experiencia asistencial y en gestión de servicios de salud, tanto en el sector público como privado, incluyendo el Hospital Militar Central.

YONATHAN JOSUE, ORTIZ MONTALVO

Magíster en Enfermería, Investigador RENACYT y docente universitario, con experiencia en investigación científica, gestión académica y formación en salud. Actualmente cursa el Doctorado en Salud Global y desarrolla investigación aplicada en salud, epidemiología clínica y bioestadística. Cuenta asimismo con experiencia como revisor de revistas científicas indexadas en Scopus y SciELO.

JULIAN JESÚS, FERNANDEZ HUAMÁN

Magíster en Gerencia en Salud y Licenciado en Enfermería, con amplia experiencia en gestión, liderazgo y mejora de servicios de salud en los sectores público y privado. Cuenta con formación internacional en emergencias, gestión sanitaria y coaching, así como experiencia docente en programas de posgrado y segundas especialidades de enfermería. Ha liderado equipos y procesos de calidad, seguridad del paciente y certificación internacional, destacando entre sus reconocimientos el DAISY Award LEAD 2025.

INFORMACIÓN

Inicio
21 de diciembre

Duración
12 meses

Modalidad
A distancia, con sesiones en vivo y actividades en plataforma

Horario
Sábados: 3:00 p. m. – 7:45 p. m.
Jueves: 7:45 p. m. – 10:00 p. m.

REQUISITOS

- Grado académico de bachiller registrado en SUNEDU.
- Solicitud de admisión, debidamente completada.
- Copia de DNI, pasaporte vigente o carné de Extranjería.
- Recibo de pago por derecho de admisión (S/ 300).
- Foto digital que cumpla con las características solicitadas.

La Universidad Norbert Wiener se reserva el derecho de realizar cambios en el programa por motivos de fuerza mayor.



INVERSIÓN

40 % DESCUENTO ESPECIAL FIN DE AÑO

Inversión
S/ 9,720

20 cuotas de
S/ 471

Matrícula exonerada | Admisión s/ 300

Oferta de fin de año vigente. Reemplaza las condiciones de campaña del cuadro inferior.
No acumulable con otros descuentos

INVERSIÓN REGULAR

	REGULAR	15% OFF REFERIDOS	30% OFF EGRESADO UNW	30% OFF CEP
Inversión	S/ 16,300	S/ 13,945	S/ 11,590	S/ 11,590
Admisión	S/ 300	S/ 300	S/ 300	S/ 300
Matrícula	S/ 300	S/ 300	S/ 300	S/ 300
16 cuotas	S/ 981	S/ 834	S/ 687	S/ 687
20 cuotas	S/ 785	S/ 667	S/ 550	S/ 550

**Precios válidos solo durante la campaña de admisión 2026. Sujetos a variación en futuras convocatorias. *Los descuentos se aplican sobre la cuota regular. *Consulta por nuestro financiamiento directo en 16 y 20 cuotas sin intereses, ofrecido por la UNW o hasta 24 o 36 cuotas sin intereses con Scotiabank. Consulta condiciones.

CONTÁCTANOS

Francesca Aragón
924 839 348
maria.aragon@uwiener.edu.pe

Preinscríbete en línea escaneando este código:

posgrado.uwiener.edu.pe