VERY GOOD

QS

MAESTRÍA EN

DERECHO PROCESAL PENAL

Fecha de inicio:

21 DE DICIEMBRE

100% A DISTANCIA

Universidad Norbert Wiener Posgrado

ACERCA DEL PROGRAMA

La Maestría en Derecho Procesal Penal del Posgrado de la Universidad Norbert Wiener tiene como propósito formar profesionales altamente capacitados para enfrentar los desafíos del sistema procesal penal, con un enfoque jurisprudencial que contemple la normativa del derecho penal internacional, manejo de evidencias científicas en la argumentación jurídica, así como técnicas avanzadas de litigación oral e investigación jurídica.

Nuestro programa desarrolla sus asignaturas a través del método del caso, simulación en situaciones de trabajo y trabajo colaborativo.

Nuestros egresados estarán preparados para desempeñarse en roles clave como fiscales, jueces, defensores y consultores en el campo del derecho procesal penal. También tendrán la capacidad de participar en la evaluación y mejora de las políticas públicas que fortalezcan el sistema de justicia en el país. Te invitamos a dar el siguiente paso en tu formación profesional. Estudia con nosotros y lidera el futuro del derecho procesal penal en Perú.

¿POR QUÉ ELEGIR ESTE PROGRAMA?

MALLA CURRICULAR ALTAMENTE ESPECIALIZADA

Ofrecemos una formación centrada en la aplicación de la teoría a la práctica, con enfoque en litigación oral y argumentación jurídica, manejo de evidencias, dominio del derecho procesal penal internacional y criminología.

CERTIFICACIONES PROGRESIVAS

Los estudiantes reciben tres certificaciones altamente especializadas que enriquecen su formación y los preparan para destacar en el ámbito del Derecho Procesal Penal.

PLANA DOCENTE EXPERTA

Profesionales altamente capacitados, conformada por jueces, fiscales y abogados con experiencia en el ámbito público y privado, además de docentes internacionales que aportan perspectiva del derecho penal global.

MISIÓN ACADÉMICA INTERNACIONAL (OPCIONAL)

Vive una experiencia internacional enriquecedora a través de una misión académica presencial, donde podrás ampliar tu visión profesional, fortalecer tu perfil y generar valiosas redes de contacto.

METODOLOGÍA PRÁCTICA

Ofrecemos una formación integral a través del análisis de casos reales, simulaciones y prácticas en casos jurisprudenciales, además de integrar el uso de inteligencia artificial.

SALA DE SIMULACIÓN LEGAL Y NETWORKING (OPCIONAL)

Contamos con talleres presenciales de litigación en nuestra sala de simulación legal y encuentros de networking con expertos del sector.

PREPARACIÓN DEL TRABAJO DE INVESTIGACIÓN

El programa incluye tres seminarios de tesis que guiarán a los estudiantes en el desarrollo de su trabajo de investigación, esencial para la obtención del grado académico.

MISIÓN ACADÉMICA INTERNACIONAL

(OPCIONAL)

LA INVESTIGACIÓN CRIMINAL FRENTE AL CIBERCRIMEN

Universidad Antonio Nariño – Colombia

La Misión Académica Internacional se orienta al análisis y fortalecimiento de capacidades en investigación criminal frente al cibercrimen, en un entorno académico reconocido por su enfoque en ciencia, tecnología e investigación aplicada.

Durante esta experiencia, los participantes accederán a espacios académicos especializados y a una visión integral sobre los desafíos actuales de la criminalidad digital, abordando temas vinculados a la seguridad de la información, el análisis de evidencia digital y la investigación científica aplicada al delito.

Esta misión permitirá a los participantes ampliar su perspectiva internacional, fortalecer competencias técnicas y estratégicas, y conectar la investigación criminal con los nuevos escenarios tecnológicos que impactan la seguridad y la justicia a nivel regional.

UAN
UNIVERSIDAD ANTONIO NARIÑO

CERTIFICACIÓN

Curso Internacional en “La investigación criminal frente al cibercrimen”, otorgado por la Universidad Antonio Nariño – Colombia.

Inicio
2026

Modalidad
Presencial

La Universidad se reserva el derecho de realizar ajustes en la programación académica, plana docente, actividades y/o sedes de la misión académica internacional, por motivos académicos, operativos o de fuerza mayor. Cualquier modificación será comunicada oportunamente.

EJES TEMÁTICOS

Plan de estudios enfocado en proporcionar una **comprensión profunda y actualizada del sistema penal y procesal penal,** utilizando el método de casos y enfoque jurisprudencial.

INVESTIGACIÓN JURÍDICA

- DERECHO PROCESAL PENAL
- DERECHO PROCESAL PENAL INTERNACIONAL
- LITIGACIÓN ORAL Y ARGUMENTACIÓN JURÍDICA
- CRIMINOLOGÍA E INVESTIGACIÓN CRIMINAL

TALLERES Y SEMINARIOS

TRABAJO DE INVESTIGACIÓN JURÍDICA

MALLA CURRICULAR

CICLO I

- Seminario de política criminal y justicia restaurativa
- Seminario de criminología
- Procesos especiales, principio de oportunidad y delitos de ejercicio privado
- Derecho procesal penal I: Tendencias y análisis jurisprudencial

CICLO II

- Derecho procesal penal II: Examen de la prueba penal, inteligencia artificial y proceso penal
- Seminario de criminalística: Investigación criminal
- Seminario de recursos impugnatorios en el proceso penal
- Seminario de Tesis I

CICLO III

- Derecho procesal penal internacional y jurisprudencia
- Seminario de litigación oral y argumentación jurídica I
- Seminario de Tesis II

CICLO IV

- Seminario de litigación oral y argumentación jurídica II: Reto jurídico
- Derecho penitenciario y ejecución de la pena
- Seminario de Tesis III

CERTIFICACIONES PROGRESIVAS

- Especialista en Criminología e Investigación Criminal, al término del segundo ciclo.
- Especialista en Procesos Especiales y Recursos Impugnatorios, al término del segundo ciclo.
- Especialista en Litigación Oral y Argumentación Jurídica, al término del cuarto ciclo.

La Universidad se reserva el derecho de realizar ajustes en la malla curricular como parte de su compromiso con la mejora continua. De presentarse alguna modificación en la programación académica, esta será informada con la debida anticipación.

NUESTRA METODOLOGÍA

AULA INVERTIDA

Los estudiantes revisan de manera autónoma los contenidos teóricos a través de la plataforma virtual y aprovechan las sesiones en vivo para aplicar y profundizar lo aprendido con el acompañamiento del docente.

MÉTODO DEL CASO

Los estudiantes analizan situaciones reales o simuladas, lo que les permite comprender problemas, tomar decisiones y desarrollar pensamiento crítico en contextos cercanos a la práctica profesional.

CONFERENCIAS Y MASTERCLASSES

Se organizan ponencias a cargo de expertos nacionales e internacionales, que permiten a los estudiantes acceder a conocimientos especializados, así como a experiencias, enfoques y tendencias actuales del ámbito profesional y académico.

APRENDIZAJE POR PROYECTOS

Los estudiantes desarrollan proyectos aplicados orientados a resolver problemas reales, integrando conocimientos y habilidades. Esto incluye iniciativas de responsabilidad social y la elaboración de trabajos de investigación o tesis.

TENEMOS ACCESO A SPIJ

¿QUÉ ES?

Es el Sistema Peruano de Información Jurídica, la base de datos oficial del Perú que reúne legislación, jurisprudencia, doctrina y tratados internacionales.

VENTAJA EXCLUSIVA

- Consulta rápida de leyes, normas y jurisprudencia.
- Investigación jurídica con fuentes confiables y actualizadas.
- Formación con herramientas legales profesionales.

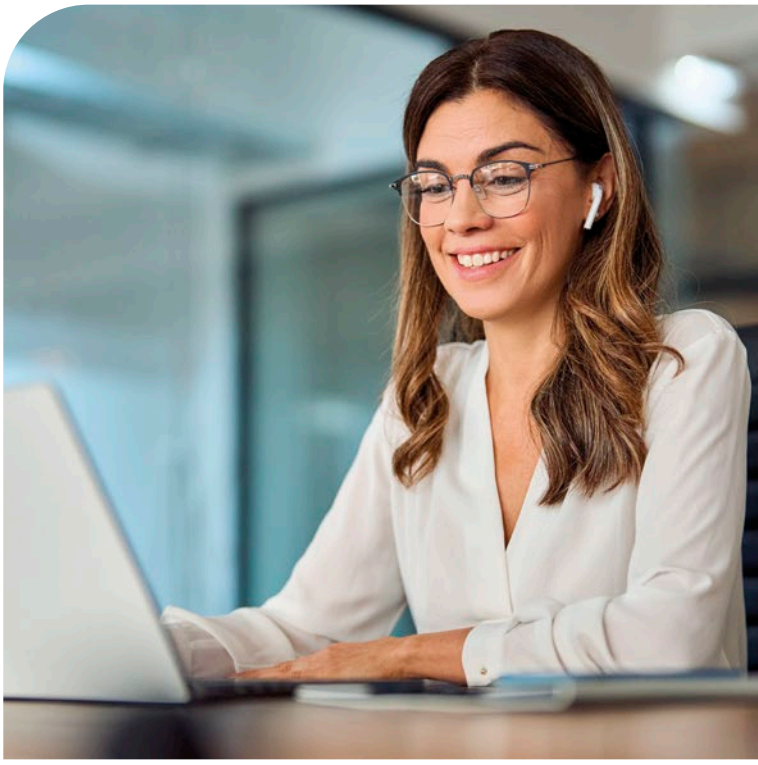

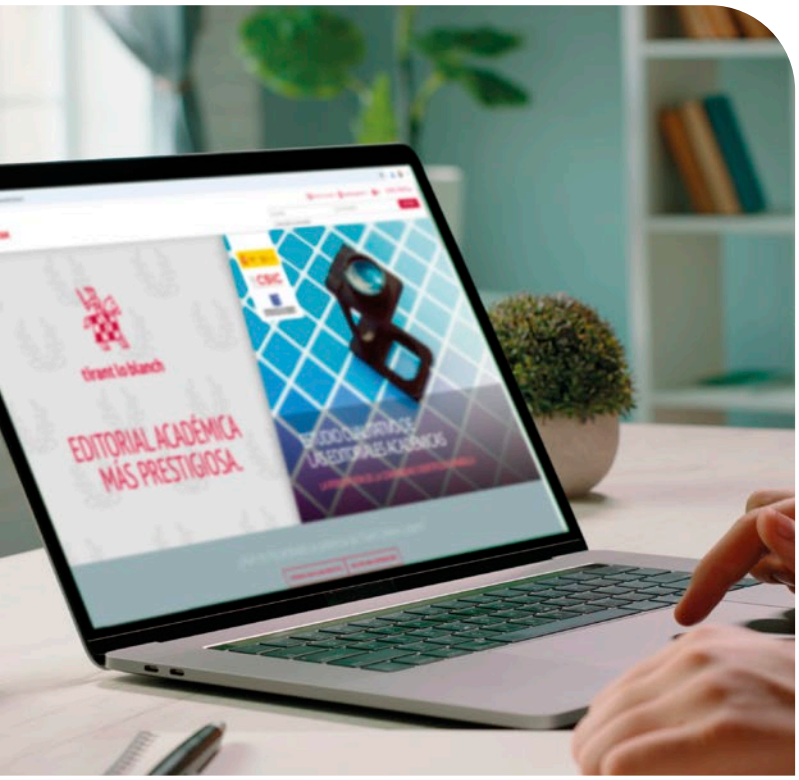

ACCESO A TIRANT LO BLANCH

¿QUÉ ES?

Una editorial jurídica internacional con amplia trayectoria, especializada en publicaciones y herramientas digitales para el ámbito legal.

VENTAJA EXCLUSIVA

Una plataforma jurídica que ofrece acceso a la legislación, jurisprudencia, doctrina y recursos.

¡Nuevo recurso disponible en nuestra biblioteca virtual!

PERFIL DEL EGRESADO

Los egresados estarán preparados para desempeñarse en roles clave como fiscales, jueces, defensores y consultores, además de influir en políticas públicas y fortalecer el sistema de justicia del país.

- Capacitado para aplicar conocimientos avanzados del derecho penal y procesal penal con enfoque internacional y jurisprudencial.
- Capacitado para formular argumentos jurídicos sólidos basados en evidencias científicas de la criminología y la investigación criminal.
- Competencias avanzadas para la litigación, argumentación e interpretación jurídica en contextos penales.
- Capacidad para actuar eficazmente en todas las etapas del proceso penal, desde la investigación hasta la ejecución de la sentencia.
- Habilidades de liderazgo y comunicación para interactuar con actores del sistema de justicia.

¿A QUIÉN ESTÁ DIRIGIDO?

Está dirigida a profesionales del derecho, incluyendo jueces, fiscales, auxiliares jurisdiccionales, asistentes fiscales, y miembros de órganos de administración del Poder Judicial y del Ministerio Público, así como a abogados litigantes.

¿QUÉ GRADO RECIBIRÁS?

Reconocido por SUNEDU

SUNEDU
SUPERINTENDENCIA NACIONAL DE EDUCACIÓN SUPERIOR UNIVERSITARIA

Luego de aprobar todos los cursos y sustentar tu tesis, recibirás el grado de **Maestro en Derecho Procesal Penal,** a nombre de la Universidad Norbert Wiener.

Indispensable: *Aprobar todos los cursos | *Haber asistido al 90% del programa *Acreditar conocimiento de un idioma extranjero | *Sustentar y aprobar el trabajo de investigación.

PLANA DOCENTE

KATHARINE BORRERO SOTO

Abogada por la Universidad de San Martín de Porres, con Magíster en Derecho Administrativo y Gestión Pública. Egresada de la Maestría en Derecho Penal y Doctorado por la Universidad Federico Villarreal. Tiene 28 años como Fiscal Provincial Titular en Lima y 30 años en docencia. Fue Presidenta de la Junta de Fiscales Provinciales de Lima e instructora Superior en Derecho Internacional Humanitario y Derechos Humanos.

CÉSAR CÁRDENAS LIZARBE

Abogado y máster en Derechos Humanos, Estado de Derecho y Democracia en Iberoamérica por la Universidad de Alcalá, España. Tiene una trayectoria de más de 20 años de trabajo en el Estado brindando asesoramiento a la alta dirección de diversas instituciones gubernamentales. Ha ocupado el cargo de presidente del Instituto Nacional Penitenciario (INPE), director general de Niños, Niñas y Adolescentes y jefe de Gabinete de Asesores del Ministerio de la Mujer y Poblaciones Vulnerables (MIMP), así como jefe del Programa de Asuntos Penales y Penitenciarios de la Defensoría del Pueblo. Es docente de la Universidad Antonio Ruiz de Montoya.

PLANA DOCENTE

MARÍA ELENA PORTOCARRERO

Abogada por la USMP. Magíster en Ciencias Penales por USMP. Posgrado en Medicina Legal y Policía Científica en la Universidad de Salamanca, España. Miembro de la Comisión de Mujer y Familia del Colegio de Abogados de Lima, Docente en la Especialidad Penal y Criminología. Expresidenta de la Junta Nacional de los Colegios de Abogados del Perú. Exdecana del Colegio de Abogados de Lima período 2018-2022.

ZAYDA BEATRIZ SUÁREZ AGUILAR

Abogada con Maestría en Derecho Penal y Gestión Pública. Trabaja en la Procuraduría Pública de la Contraloría y es docente universitaria. Exjueza supernumeraria y autora de publicaciones. Procuradora Pública Adjunta del Ministerio de Economía y Finanzas.

EDISON WILMER HURTADO NIÑO DE GUZMAN

Abogado por la USMP, maestro en Derecho Civil y Penal y doctor en Derecho. Docente de posgrado en cursos de Investigación y Metodología de la Investigación en la Universidad Nacional de la Amazonía Peruana, la Universidad Nacional de Piura, la Universidad de San Martín de Porres y otras instituciones. Expositor y autor de artículos científicos.

PLANA DOCENTE

DAVID SÁNCHEZ VELÁSQUEZ

Máster en Políticas Públicas y Sociales por la Universidad Pompeu Fabra y abogado por la Pontificia Universidad Católica del Perú. Cuenta con experiencia profesional en diversas entidades públicas del país y en organismos del sistema de Naciones Unidas. Actualmente se desempeña como coordinador de las Maestrías en Ciencia Criminalística, Derecho Procesal Penal y Derecho Corporativo y Empresarial.

DÉBORAH ROSA MARÍA ROMERO ROSALES

Abogada por la Universidad Nacional de Trujillo; Maestra en Derecho, con mención en Derecho Constitucional y Administrativo por la Universidad Nacional de Trujillo; Título de segunda especialidad en Gestión Pública y Gobernabilidad por la Universidad Católica de Trujillo; Egresada de la Maestría en Derecho Penal y Ciencias Criminológicas y del Doctorado en Derecho por la Universidad Nacional de Trujillo. Fiscal Adjunta Provincial de Lima Centro.

DIANA ALAS ROJAS

Doctora en Derecho y Maestra en Derecho Penal, actualmente fiscal especializada en criminalidad organizada y docente en diferentes universidades del país en la especialidad de Derecho Penal y Procesal Penal, con diversas publicaciones en revistas como Gaceta Penal y otras de prestigio en nuestro país.

DOCENTES INTERNACIONALES

(INVITADOS)

PAULA MILLON LORENS

UNIVERSIDAD ANDRÉS BELLO DE CHILE

Juez de Garantía de Quilpué y destinada al Tribunal de Juicio Oral en lo Penal de Viña del Mar, abogada licenciada en Ciencias Jurídicas y Sociales por la Pontificia Universidad Católica de Valparaíso. Posee un Máster cum laude en Litigación de California Western School of Law y es instructora internacional en litigación oral en habla hispana. Docente en la Academia Judicial de Chile y en la Universidad Andrés Bello, donde también dirige un diplomado en litigación oral. Mediadora familiar registrada y postitulada en Psicología, Familia y Derecho.

UMBERTO MONTIGLIO VALENZUELA

UNIVERSIDAD ANDRÉS BELLO DE CHILE

Defensor Penal Público y abogado de la Universidad de Chile, con un LL.M. en Litigación Oral de California Western School of Law. Socio fundador de Piddo, Montiglio y Cía. S.A. y actualmente litigante en Estudio Montiglio Abogados. Instructor internacional en litigación oral y miembro del equipo de ACCESO Capacitación desde 2011. Ha capacitado a jueces, fiscales y defensores en México y participado en congresos internacionales sobre derecho procesal.

INFORMACIÓN

Inicio
21 de diciembre

Duración
16 meses (1 año 4 meses)

Modalidad
a distancia

Horario
Jueves de 7:30 p. m. a 9:45 p. m.
sábados de 8:30 a. m. a 12:30 p. m.

*En el módulo I, las clases de los sábados son de 8:00 a. m. a 11:00 a.m.

REQUISITOS

- Grado académico de bachiller registrado en SUNEDU.
- Solicitud de admisión, debidamente completada.
- Copia de DNI, pasaporte vigente o Carné de Extranjería.
- Recibo de pago por derecho de admisión (S/ 300).
- Foto digital que cumpla con las características solicitadas.

La Universidad Norbert Wiener se reserva el derecho de realizar cambios en el programa por motivos de fuerza mayor.

INVERSIÓN

DESCUENTO ESPECIAL FIN DE AÑO

Inversión	16 cuotas de	20 cuotas de	24 cuotas de
S/ 11,928	S/ 726.75	S/ 581.40	S/ 484.50

Matrícula exonerada | Admisión s/ 300

Oferta de fin de año vigente. Reemplaza las condiciones de campaña del cuadro inferior.
No acumulable con otros descuentos

INVERSIÓN REGULAR

	REGULAR	15% OFF CAMPAÑA Y REFERIDOS	20% OFF CONVENIO	30% OFF EGRESADO
Inversión	S/ 17,000	S/ 14,540	S/ 13,720	S/ 12,080
Admisión	S/ 300	S/ 300	S/ 300	S/ 300
Matrícula	S/ 300	S/ 300	S/ 300	S/ 300
16 cuotas	S/ 1,025	S/ 871	S/ 820	S/ 718
20 cuotas	S/ 820	S/ 697	S/ 656	S/ 574

**Precios válidos solo durante la campaña de admisión 2026. Sujetos a variación en futuras convocatorias. *Los descuentos se aplican sobre la cuota regular. *Consulta por nuestro financiamiento directo en 16 y 20 cuotas sin intereses, ofrecido por la UNW o hasta 24 o 36 cuotas sin intereses con Scotiabank. Consulta condiciones.

CONTÁCTANOS

Stefany Tuesta
937 438 321
stefany.tuesta@uwiener.edu.pe

Preinscríbete en línea
escaneando este código:

posgrado.uwiener.edu.pe